



Veglofjellet vindkraftverk - Overhalla

Oppstartsmøte

Velaug Mook

Seksjon for energikonsesjoner, NVE

4. April 2025



Hvem er NVE?

- Statlig direktorat under Energidepartementet (ED)
- Forvalter bl.a. Norges vann- og energiresurser
- Behandler meldinger og søknader om energianlegg
- Godkjenner detaljplaner og fører tilsyn med energianlegg

- 
- Eier og driver ingen energianlegg
 - Kommer ikke opp med arealer eller egne utbyggingsprosjekter på land
 - Klargjør arealer for havvind



Kunnskapsgrunnlag



Kunnskapsgrunnlag om virkninger av vindkraft på land

NVE, i samarbeid relevante etater, har utarbeidet en oversikt over virkninger av vindkraft på land. Arbeidet er publisert på egne nettsider, som du finner i oversikten under.

[Informasjon om hvorfor vi har laget denne siden.](#)



Natur og landskap

Fugl →	Flaggermus →	Insekter →
Sammenhengende naturområder med urørt preg →	Naturtyper →	Villrein →
Dyreliv →	Vassdrag →	Landskap →

[Kunnskapsgrunnlag om virkninger av vindkraft på land - NVE](#)

Vindkraft

Vindkraft er en av de raskest voksende energikildene i verden. Norge er blant landene i Europa med best tilgang på vindressurser. På denne siden har vi samlet nyttig informasjon om vindkraft.

Kart

Finn vindkraftverk i Norge

[Klikk her →](#)



Lær mer om vindkraft på land

Virkninger av vindkraft →

Slik påvirker vindkraft miljø og samfunn

Spørsmål og svar →

Generell informasjon om vindkraft

[Informasjonsplattform om vindkraft - NVE](#)

Kunnskap og analyser om vindkraft i Overhalla

Analyseskjema for område 27

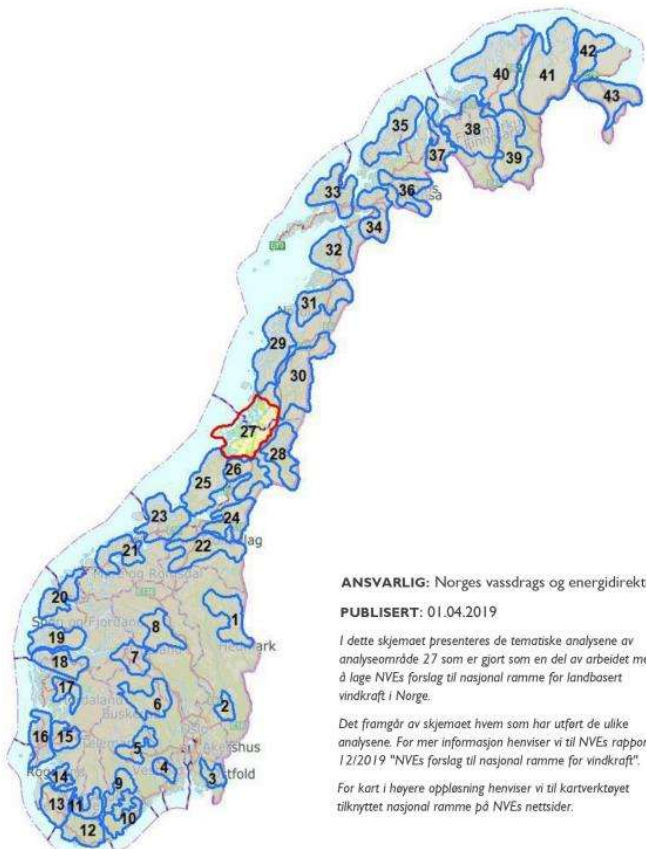

Analyseområde 27

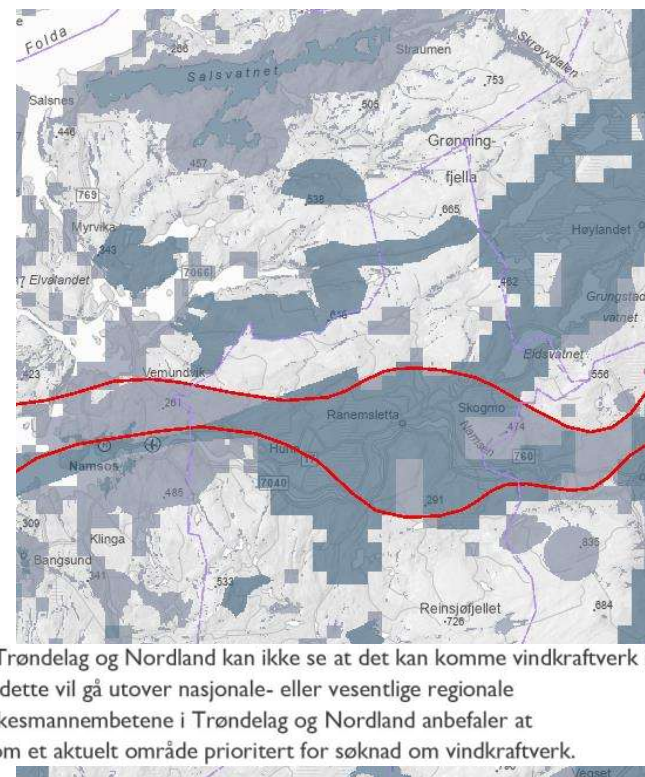
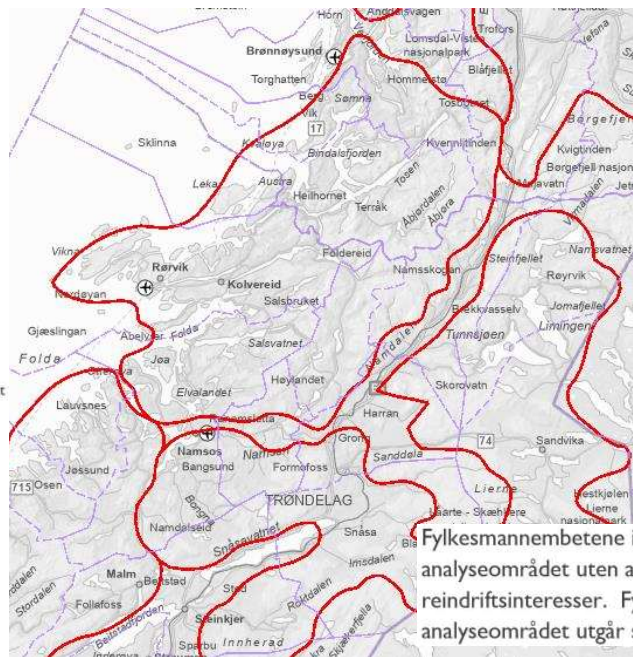

Fylkesmannembetene i Trøndelag og Nordland kan ikke se at det kan komme vindkraftverk i analyseområdet uten at dette vil gå utover nasjonale- eller vesentlige regionale reindriftsinteresser. Fylkesmannembetene i Trøndelag og Nordland anbefaler at analyseområdet utgår som et aktuelt område prioritert for søknad om vindkraftverk.



Prosess: Områderegulering & konsesjon



ENERGILOVEN

FELLES PROSESS (regi NVE)

PLAN- OG BYGNINGSLOVEN

Fase 1

Fase 1

PLANINITIATIV
fra tiltakshaver til
kommunen



**VURDERING
PLANINITIATIV**
ja/nei

Fase 2

Fase 2

MELDING
m/forslag
utredningsprogram



**UTREDNINGS-
PROGRAM**

Høring (6 uker)
Folkemøte

PLANPROGRAM
fra tiltakshaver



PLANPROGRAM
Vedtak i
kommunen

Fase 3

Fase 3

SØKNAD
Tiltaksbeskrivelse
m/KU



**KONSESJONS-
VEDTAK**
Etter planvedtaket

Høring (6-8 uker)
Folkemøte

PLANFØRSLAG
Områderegulering
m/KU



PLANVEDTAK
Områderegulering
Før konsesjonsvedtaket

Fase 4

Fase 4

Klage-/ innsigelses-
behandling
ED

Klage-/innsigelses-
behandling
KDD

Fra 1. juli 2023

Tiltakshaver

NVE

Kommunen

Felles
NVE/kommunen

Departement



Beslutningspunktene der kommunen kan stoppe prosessen

ENERGILOVEN

FELLES PROSESS (regi NVE)

PLAN- OG BYGNINGSLOVEN

Fase 1

Fase 1

PLANINITIATIV fra tiltakshaver til kommunen

VURDERING PLANINITIATIV ja/nei

Fase 2

Fase 2

MELDING m/forslag utredningsprogram

PLAN- og UTREDNINGS-PROGRAM

Høring (6 uker) Folkemøte

PLANPROGRAM fra tiltakshaver

PLANPROGRAM Vedtak i kommunen

Fase 3

Fase 3

SØKNAD Tiltaksbeskrivelse m/KU

KONSESJONS-VEDTAK Etter planvedtaket

Høring (6-8 uker) Folkemøte

PLANFØRSLAG Områderegulering m/KU

PLANVEDTAK Områderegulering x2 for konsesjonsvedtaket

Fase 4

Fase 4

Klage-/ innsigelses-behandling ED

Klage-/innsigelses-behandling KDD

Fra 1. juli 2023

Tiltakshaver

NVE

Kommunen

Felles NVE/kommunen

Departement

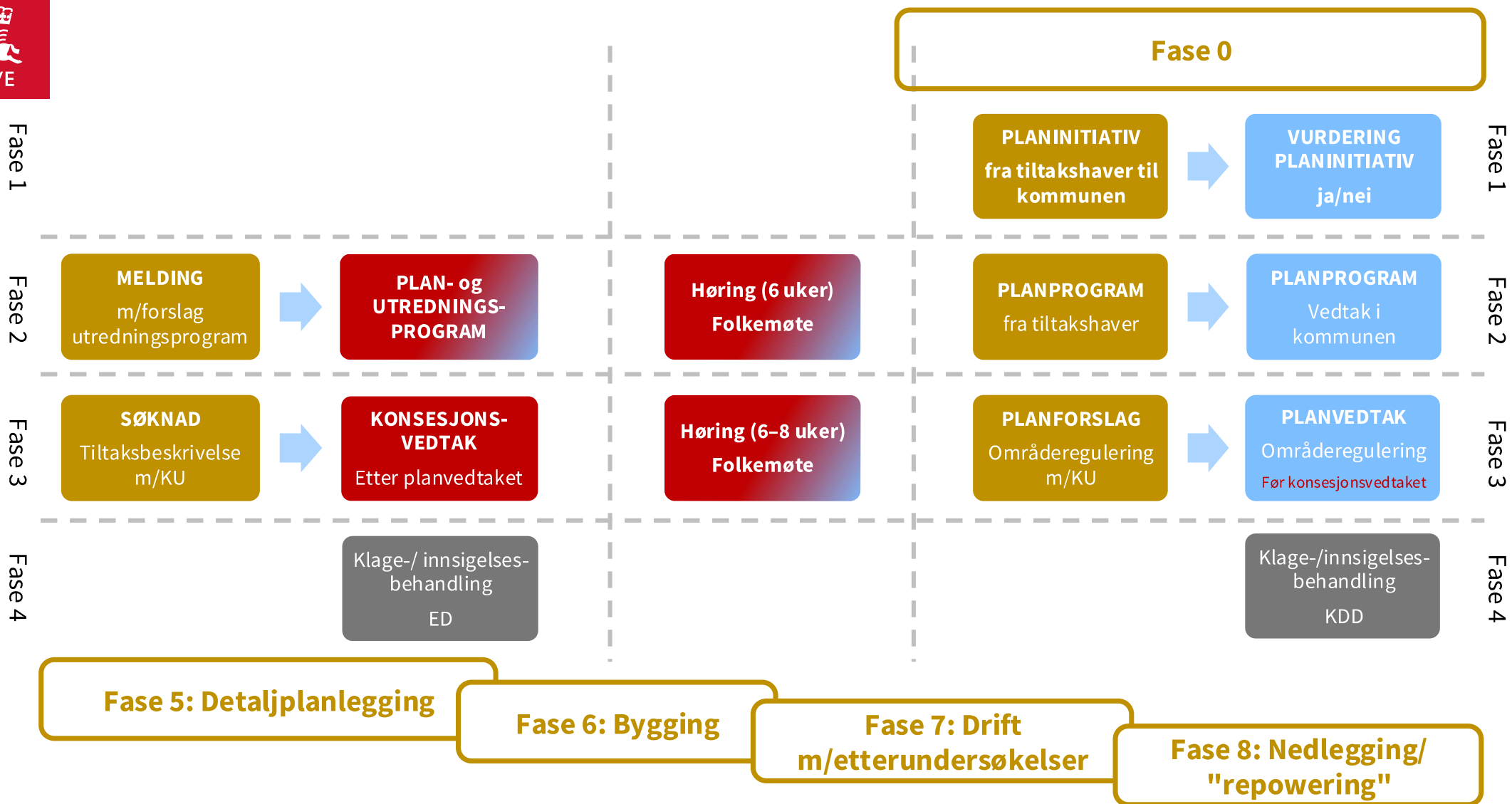



Detaljering i ulike beslutninger



Rammene for områderegulering

Av forarbeidene til plan- og bygningslovens § 12-1 tredje ledd fjerde punktum framgår at områdereguleringen skal være overordnet, og sette ytre arealgrenser med formålene vindkraftanlegg og adkomstveg. Den kan omfatte bestemmelser om synlighet av turbiner fra bestemte kartfestede områder, maksimal høyde, inngrepsfrie områder og andre overordnede krav, når dette er relevant for spørsmålet om etablering av vindkraftanlegg i området er akseptabelt for kommunen eller ikke. Detaljeringsgrad og innhold i områdereguleringen skal være knyttet opp mot kommunens beslutning om å legge til rette for vindkraftutbygging eller ikke. Den detaljerte utformingen av vindkraftanlegget skal skje gjennom konsesjon med etterfølgende detaljplan.

Plankart – arealformål og hensynssoner

- «I eksemplet vises hvordan område for vindkraft skal angis på kartet. Arealene rundt er vist som LNFR-område. Det er vist noen eksempler på aktuelle hensynssoner; hensynssone natur og hensynssone støy. Det er også vist en hensynssone for reindrift. Dette er et tenkt eksempel, og bruken av hensynssoner må tilpasses den enkelte plan.»

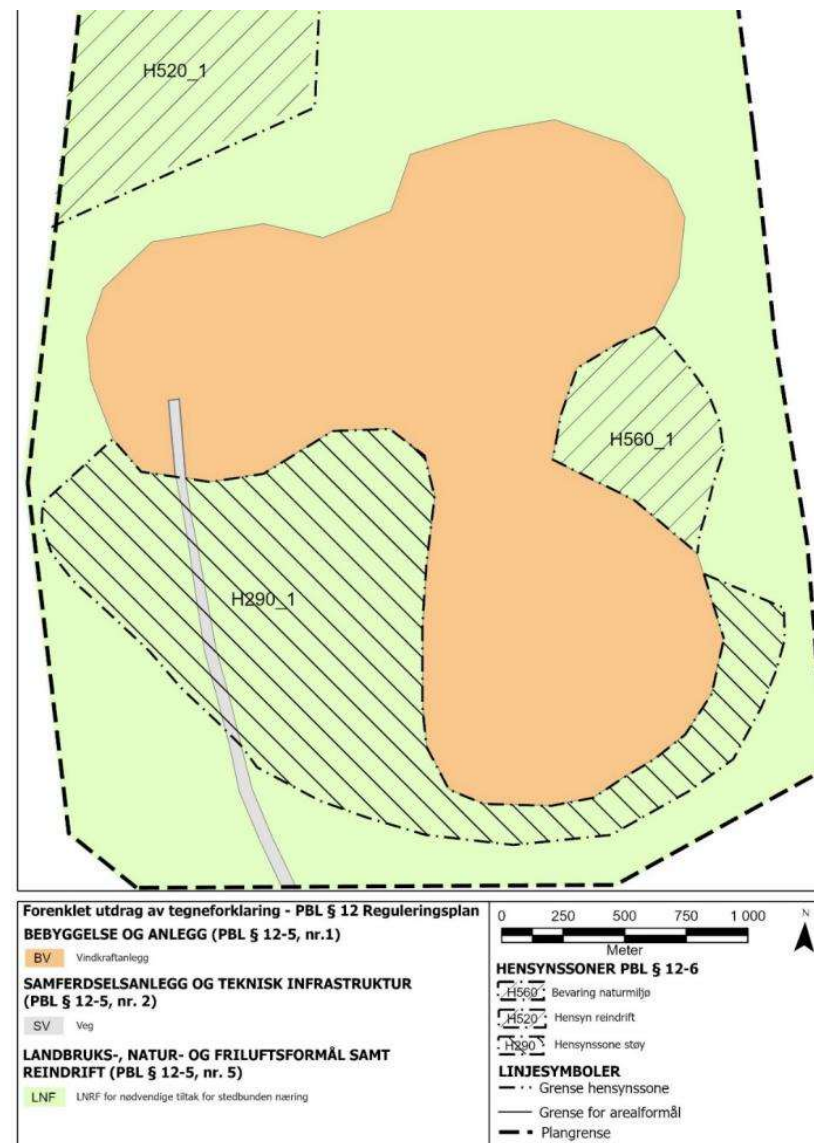



Kartet i konsesjonssøknaden

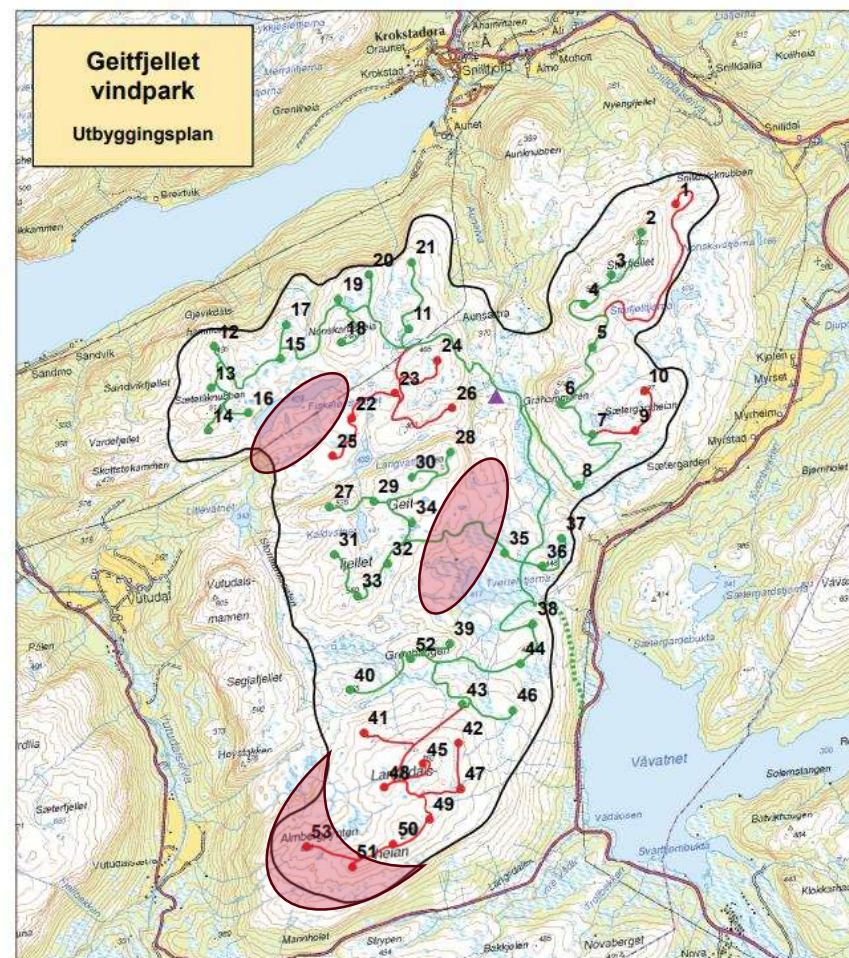

- Vindturbiner - Trinn 1
- Vindturbiner - Trinn 2
- ▲ Transformatorstasjon
- Internveier - Trinn 1
- Internveier - Trinn 2
- Adkomstvei
- Planområde

Dato: Mars 2010
Datum, koordinatsystem: UTM 32 - WGS84
Kartgrunnlag: N50 Raster
Tilførelse: Norge digitalt



Kart i detaljplanen

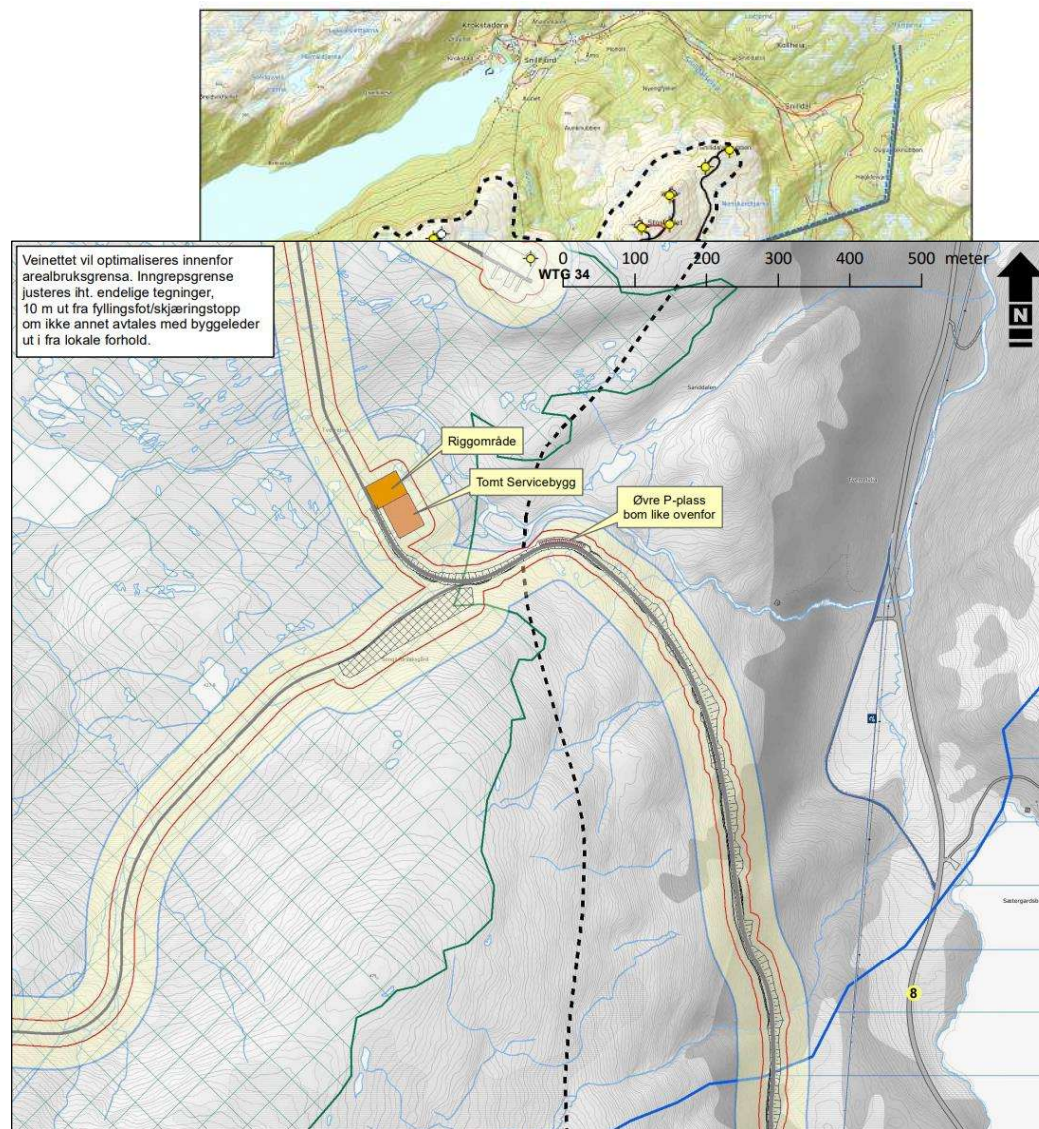



Veiledning om prosess



Veiledning om planlegging av vindkraft etter plan- og bygningsloven

- Fra KDD på regjeringen.no:
- www.regjeringen.no/no/tema/plan-bygg-og-eiendom/plan_bygningsloven/planlegging/fagtema/vindkraft/id3022769/
- www.regjeringen.no/no/dokumenter/planlegging-og-konsesjonsbehandling-av-vindkraftanlegg-pa-land/id3051373/



Kommunal- og
distriktsdepartementet
Energidepartementet

Veileder

Planlegging og konsesjonsbehandling av vindkraftanlegg på land





Fase 1: Planinitiativ

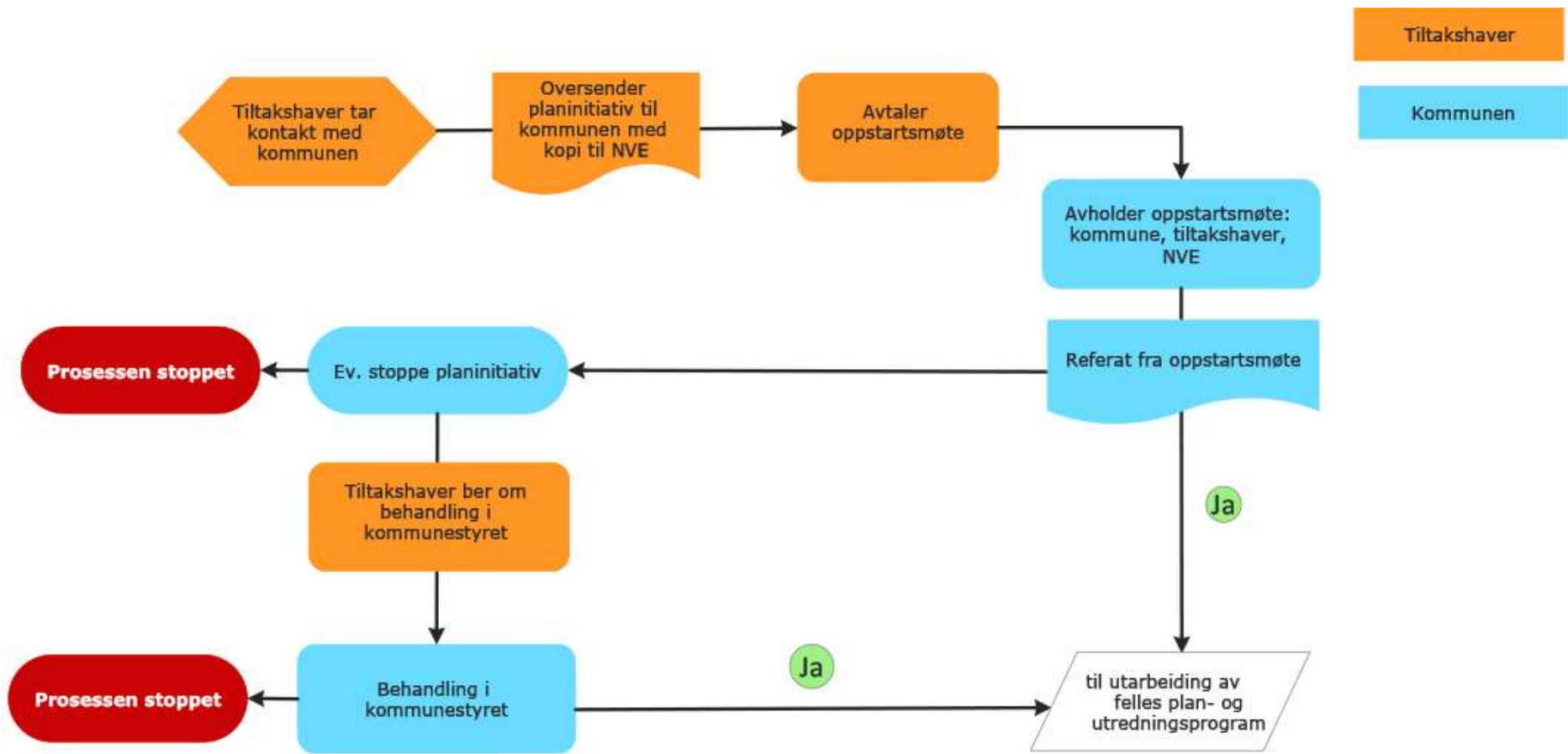



Fase 2: Planoppstart og melding med forslag til plan- og utredningsprogram

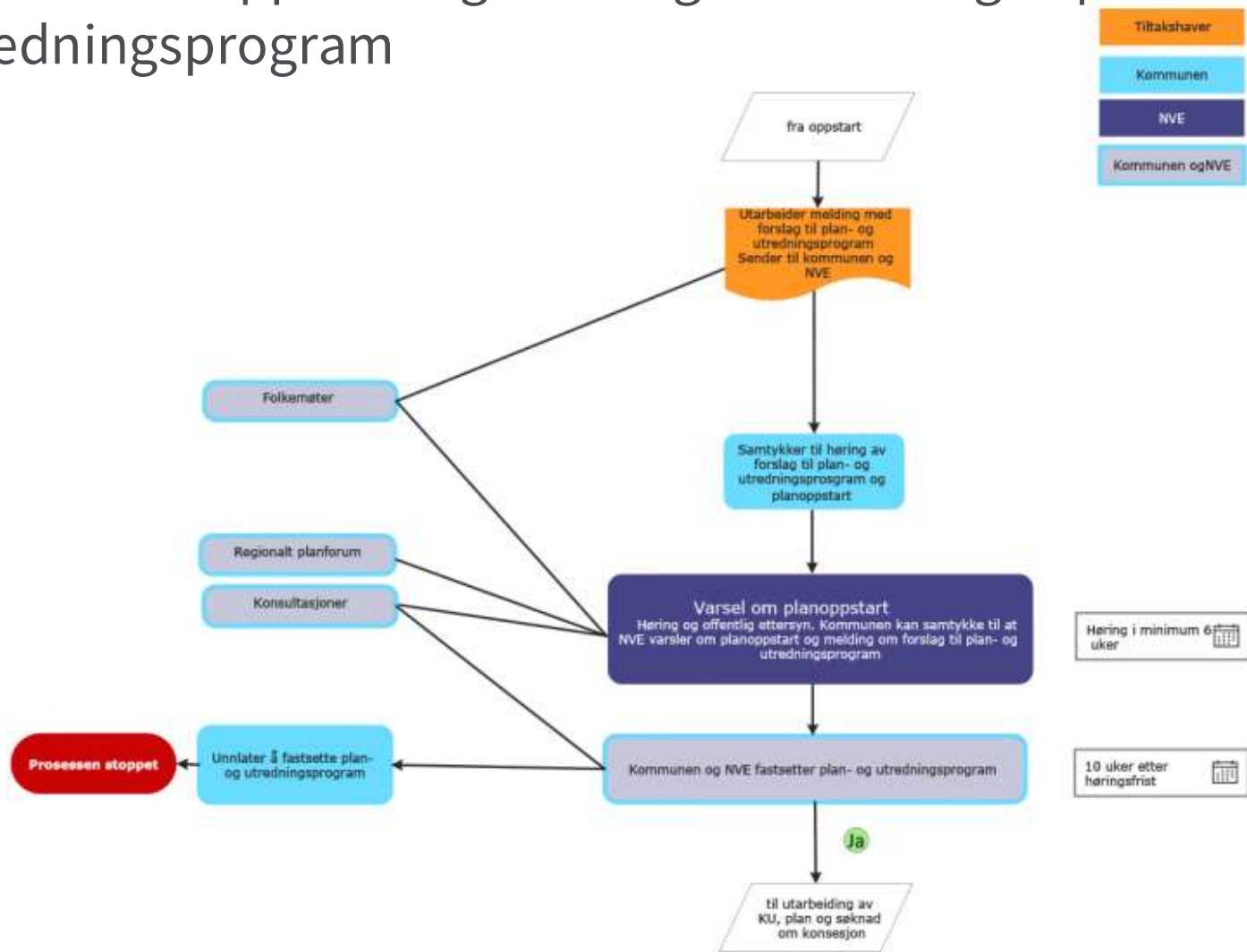



Konsultasjoner i plan- og konsesjonsprosesser knyttet til vindkraft på land



- *«Det er viktig at representanter for berørte samiske interesser får informasjon om relevante forhold som berører deres interesser tidlig, slik at de har reell mulighet til å påvirke planprosessene. Tiltakshaver bør kontakte reindriftsnæringen og andre berørte samiske interesser allerede i forbindelse med utforming av et planinitiativ om områderegulering for vindkraft, altså før oppstartmøtet. Dette er viktig for å sikre at samiske interesser gis mulighet for tidlig informasjon om hva tiltakshaver har av foreløpige tanker om vindkraftutbyggingen. De vil da også kunne komme tidlig inn for å påvirke planinitiativet. Det skal avklares i oppstartmøtet om planinitiativet utløser konsultasjonsplikt.»*
- *«I saker som vurderes å være av sentral betydning for samisk kultur og næring bør det vurderes om det skal konsulteres før det varsles oppstart av planarbeidet.»*