

Overhalla kommune

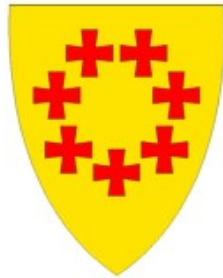

- positiv, frisk og framsynt –

Årsbudsjett 2021

Økonomiplan 2021-2024

Innhold

Formål.....	3
Innledning.....	3
Bevilgningsoversikt - drift (ikke saldert).....	5
Rammebetingelser	8
Befolkningsutvikling	8
Investeringer	9
Kommentarer til bevilgningsoversikt investering	9
Kommentarer til Bevilgningsoversikt investeringer i varige driftsmidler (beløp inkl. mva).....	10
Frie inntekter	12
Rammetilskudd og skatt på inntekt- og formue.....	12
Eiendomsskatt/indirekte skatter.....	13
Andre generelle statstilskudd.....	13
Finansutgifter	13
Bruk og avsetting av fond.....	14
Netto driftsresultat.....	15
Finansielle måltall.....	16
Endringer i drift (Budsjett skjema 1B)	16
Administrativ organisering	16
Politiske styringsorganer	17
Stabs- og støttestrukturer	17
Fagområde oppvekst	18
Fagområde helse og omsorg	20
Fagområde kultur og samfunn	21
Fagområde teknisk	22
Landbruk og natur	23
Samarbeidstjenester Nye Namsos (tidligere Midtre Namdal samkommune)	23
Effektivisering	24
Gebyrutvikling (gebyrregulativet vedlegg).....	25
Vann og avløp.....	25
Slamavgift	25
Feiing	25
Renovasjon	25
Utleie kommunale boliger	26
Utleie lokaler	26
Tekniske tjenester (etter plan og bygningslov og matrikkelloven m.m)	26
Oppvekst	26
Helse og omsorg	26

Vedlegg:.....	27
Årsbudsjett og økonomiplan 2021-2024.....	27
Bevilgningsoversikt– drift (årsbudsjett og økonomiplan 2021-2024)	27
Sum bevilgninger – drift (årsbudsjett og økonomiplan 2021-2023)	27
Bevilgningsregnskap – investering (årsbudsjett og økonomiplan 2021-2024)	28
Økonomisk oversikt – drift (årsbudsjett 2021).....	30
Avgiftsregulativ 2021.....	31
Tekniske tjenester.....	31
Tjenester tilknyttet Vann, Avløp og Renovasjon	31
Leie av kommunale lokaler	33
Husleie kommunale boliger.	34
Tjenester tilknyttet eiendom, plansak, dispensasjon, PBL, oppmåling og oppføring/endring av eiendom	37
Betalingssatser Miljø og Landbruk.....	40
Betalingssatser Helse og omsorg 2019	40
Betalingssatser Oppvekst.....	42
Betalingssatser Kultur	43
Detaljert årsbudsjett 2021	44

Formål

Budsjettet 2021 og økonomiplan for kommende periode presenteres i et samlet dokument. Dette har tidligere vært fremlagt som to adskilte dokumenter.

Formålet med årsbudsjettet er å gjennomføre økonomiplanen og andre lokale politiske prioriteringer for tjenesteproduksjon og samfunnsutvikling så langt dette er mulig innenfor et forsvarlig økonomisk opplegg og sett opp mot behovene.

I ny kommunelov tydeliggjøres kommunens ansvar for å ivareta egen økonomi og handlingsrom på lang sikt. Dette innebærer at kommunene pålegges å fastsette finansielle måltall. Økonomiplan og årsbudsjett skal også vise kommunestyrets prioriteringer og bevilgninger, samt de premisser planene bygger på. Dette vil sikre et sterkere selvstyre der de folkevalgte i samspill med administrasjonen etablerer lokale handlingsregler og en økonomisk politikk som ivaretar økonomien over tid. Årsbudsjettet bygger på regjeringens forslag til Statsbudsjett. Endelige overføringer til kommunene fastsettes av Stortinget før jul, noe som kan medføre enkelte endringer fra regjeringens forslag.

Innledning

Kommunens økonomi har de senere årene vært bra. Vekst i folketall har bidratt til økte rammeoverføringer. Kommunen har hatt fokus på å styrke egenkapitalen ved oppbygning av fond. Dette ikke minst for å være forberedt på å skape rom i økonomien for fremtidige økte kapitalkostnader som følge av store investeringsbehov.

Årsbudsjett for 2021 viser en viss forbedring av økonomien i forhold til forrige vedtatte planer. Dette knyttes i stor grad til at større investeringsprosjekter har blitt forskjøvet. Rentenivå som er lagt til grunn for framtidige investeringer er redusert fra 2,5 % til 1,5 %. Disse faktorene bidrar til reduserte kapitalutgifter. Kommunen får beholde en større andel av skatteinntektene, og eiendomsskatt har blitt høyere ved retaksering av overføringslinjene. Det er usikkert hvordan kostnader knyttet til koronapandemien vil bli opp mot statlige kompensasjoner kommunen vil få.

Sett i et lengre perspektiv er utfordringene de samme som senere års økonomiplaner har vist, med et behov for å redusere samlede kostnader de kommende årene. I økonomiplanperioden er det forutsatt at planlagte investeringer blir gjennomført i tråd med gjeldende planer. Avdragsbelastningen blir med det i hovedsak som tidligere, mens renteutgiftene blir noe lavere. Det kan være en risiko for at rentenivået kan bli høyere i løpet av 4 årsperioden.

Det er forventet lav lønnsvekst for kommende år. Statistisk sentralbyrå anslår en årslønnsvekst på 2 %. Dette gir videre reduserte pensjonskostnader. Vi har oppnådd noe kostnadseffektivisering innfor ordinær barnehage og grunnskole, noe som følger av økt elevtall og noe i forhold til organisatoriske endringer. Ny befolkningsprognose fra SSB viser en viss forventet reduksjon i aldersgruppen 0-5 år de nærmeste årene. Dette er ellers den aldersgruppen som det knyttes mest usikkerhet til ved framskrivning. Antall elever i grunnskolene antas å øke noe de nærmeste årene, før de faller noe i siste halvdel av dette tiåret.

Sykeheimen er redusert med 4 senger. Mindre etterspørsel etter slik type tilbud og en større dreining mot hjemmebaserte tjenester er årsaken til dette. Hjemmetjenesten styrkes derfor noe. Det er forutsatt at reduksjonen skal kunne forbli uendret i hele økonomiplanperioden, men etterspørsel etter slike tjenester kan fort endres.

Fylkeskommunen har bidratt til to større bredbåndsprosjekter i Overhalla i 2020 hvor kommunen har vært med på en delfinansiering. Arbeidet med bredbånd til enda flere vil fortsatte i kommende år og kommunedirektøren foreslår å avsette årlig 1,5 millioner kroner for 2021 og 2022. Videre årlig 1

millioner kroner ut planperioden. Siktemålet er å sikre alle innbyggere tilgang til god bredbåndsforbindelse innen kort tid.

Første etappe med tilrettelegging for bruk av jernbanetraseen til gang- og sykkelformål («Jernbanestien») ble gjennomført i 2020 med strekningen Ranemsletta – Barlia. Det er avsatt årlig i overkant av 300.000 i planperioden. I 2021 tas det sikte på å ferdigstille strekningen Barlia – Øyesvollen.

Det er bevilget 175.000 kroner til arbeidet med gjennomføring av tiltak i tråd med vedtatt kulturminneplan. Det planlegges tre informasjonstavler ved henholdsvis Sellægghylla, Melen og Ranem kirke.

På investerings siden er Hunn skole det største prosjektet med en nettoramme på 96 millioner kroner. Til rehabilitering av Gimle (idrettshal) er det inntil videre videreført en nettoramme på 20 millioner kroner, uten at endelig løsning/innhold er avklart. I 2021 sluttføres bygging av 18 omsorgsboliger med tilhørende uteområde, varme og ventilasjon i administrasjonsbygget, uteområdet OBUS og atrium ved Overhalla helsesenter. Kommunedirektøren foreslår også at det avsettes en ramme på 2 millioner kroner til utvikling Barlia som et mulig område for boligbygging. Overgangen til en fossilfri bilpark og gradvis fornyelse av bilparken fortsetter, og det er bevilget årlig 800.000 kroner. Innenfor vann og avløpssektoren er det i hht til tiltaksplan avsatt 8 millioner kroner.

Til tross for en viss bedring i økonomien første år i planperioden, vil driftsutgiftene være høyere enn driftsinntektene. Vi må derfor fortsatt bruke av disposisjonsfondet for å saldere årsbudsjett og økonomiplan. Med de forutsetninger som er lagt til grunn i planen, forventes disposisjonsfondet å være i underkant av 40 millioner kroner ved utgangen av 2024.

Den økonomiske utviklingen framover for kommunen tilsier at vi må gjennomføre vesentlige kostnadsreduksjoner de kommende årene for både å gjenopprette balanse mellom utgifter og inntekter, samtidig som vi må skape rom for å håndtere både nye tjenestebehov (drift) og videre investeringsbehov framover. Ut fra prognoser for demografisk utvikling mot 2050 er det naturlig å anta at behov særlig vil kunne øke innen helse og omsorg. Det vil dermed være nødvendig å tydelig prioritere nyskaping og omstillingstiltak som kan sette kommunen best mulig i stand til å både forebygge og håndtere kommende tjenestebehov, samtidig som vi ønsker å legge til rette for en positiv utvikling i kommunens folketall videre. Ny kommuneplan (i løpet av første halvår 2021) vil være et viktig fundament for vårt videre utviklingsarbeid.

Med de investeringer som er lagt til grunn for planen vil det være behov å finansiere 124 millioner kroner med bruk av lån. Langsiktig gjeld forventes med det å være 615 millioner kroner ved utgangen av planperioden. Av dette belaster 547 millioner kroner kommunekassen. Dette utgjør 166% av kommunens driftsinntekter.

Bevilgningsoversikt - drift (ikke saldert)

Bevilgningsoversikt - drift (budsjett) (tall i kroner tusen)	Regnskap	Budsjett	Budsjett	Økonomiplan		
	2019	2020	2021	2022	2023	2024
Rammetilskudd	155 403	152 755	154 244	151 277	151 262	151 247
Innteks- og formueskatt	93 413	97 201	100 761	100 761	100 761	100 761
Eiendomsskatt	11 478	11 000	12 240	12 190	12 140	12 090
Andre generelle driftsinntekter	11 356	10 072	6 808	7 009	7 366	7 302
Sum generelle driftsinntekter	271 651	271 028	274 053	271 237	271 529	271 400
Sum bevilgninger drift, netto	246 210	256 001	254 690	251 715	250 465	250 025
Avskrivninger	16 090	16 090	16 499	16 499	16 499	16 499
Sum netto driftsutgifter	262 300	272 092	271 189	268 214	266 964	266 524
Brutto driftsresultat	9 351 -	1 063	2 863	3 023	4 565	4 875
Renteinntekter	4 043	1 825	1 875	1 500	1 500	1 500
Utbytter	2 869	-	1 000	1 700	1 700	1 700
Gevinst og tap på finansielle omløpsmidler	-	-	-	-	-	-
Renteutgifter	11 304	13 106	11 111	11 715	11 979	11 960
Avdrag på lån	13 509	15 230	16 570	18 319	19 542	19 720
Netto finansutgifter	-	17 902 -	26 511 -	24 806 -	26 834 -	28 321 -
Motpost avskrivninger	16 090	16 090	16 499	16 499	16 499	16 499
Netto driftsresultat	7 539 -	11 484 -	5 444 -	7 312 -	7 258 -	7 106
Disp. eller dekning av netto driftsresultat						
Overføring til investering	- 833 -	1 914 -	1 800 -	900 -	900 -	900
Netto avs. til eller bruk av bundne driftsfond	- 4 583	2 816	3 435	1 726	786 -	214
Netto avs. til eller bruk av disposisjonsfond	- 2 197	10 582	7 952	6 755	6 127	6 731
Dekning av tidligere års merforbruk	6 522	-	-	-	-	-
Sum disp. eller dekning av netto driftsresultat	- 1 091	11 484	9 587	7 581	6 013	5 617
Fremført til inndeckn. i senere år (merforbruk)	6 448	-	4 143	269 -	1 245 -	1 489
Bevilgningsoversikt - drift (budsjett)						
(tall i kroner tusen)	Regnskap	Budsjett	Budsjett	Økonomiplan		
	2019	2020	2021	2022	2023	2024
Politiske styringsorganer	-6 079	-1 878	1 993	493	-507	-507
Stabs- og støttefunksjoner	14 185	17 977	17 751	17 251	16 591	16 591
Fagområde oppvekst	93 894	96 189	92 916	92 916	92 916	92 476
Fagområde helse/sosial	84 359	84 207	80 957	80 157	81 067	81 067
Fagområde kultur og samfunn	9 268	10 555	9 675	9 500	9 500	9 500
Fagområde teknisk	26 429	24 713	23 325	23 325	23 185	23 185
Fagområde landbruk og natur	0	3 528	3 503	3 503	3 143	3 143
Skatter, rammetilskudd, renter og avdrag	-2 082	-3 254	-2 431	-2 431	-2 431	-2 431
Samarbeidsordninger Namsos	26 236	23 963	27 002	27 002	27 002	27 002
ALLE	246 210	256 001	254 690	251 715	250 465	250 025

Bevilgningsoversikt Investering	R 2019	Budsjett 2020	Budsjett 2021	Øk.Plan 2022	Øk.Plan 2023	Øk.Plan 2024
Investeringer i anleggsmidler	64 513	152 904	116 810	65 360	12 235	5 360
Tilskudd til andres investeringer	290	1 300	-	-	-	-
Investeringer i Aksjer og andeler	832	1 010	900	900	900	900
Utlån av egne midler	3 740	-	-	-	-	-
Avdrag på lån	2 537	-	-	-	-	-
Sum investeringsutgifter	71 912	155 214	117 710	66 260	13 135	6 260
<i>Finansiert slik:</i>	-	-	-	-	-	-
Kompensasjon for merverdiavgift	11 811	28 651	21 830	11 900	1 125	-
Tilskudd fra andre	264	5 000	34 000	-	-	-
Salg av varige Driftsmidler	3 645	2 600	3 300	2 100	2 100	2 100
Salg av Finansielle Anleggsmidler	70	-	-	-	-	-
Utdeling fra Selskaper	-	-	-	-	-	-
Mottatte avdrag på utlån av egne midler	2 537	-	-	-	-	-
Bruk av lån	53 752	118 054	57 780	52 360	10 010	4 260
Sum investeringsinntekter	72 079	154 304	116 910	66 360	13 235	6 360
Videreutlån	-	2 000	2 000	2 000	2 000	2 000
Bruk av lån til videreutlån	-	2 000	2 000	2 000	2 000	2 000
Avdrag på lån til videreutlån	-	2 000	2 800	2 800	2 800	2 800
Mottatte avdrag på videreutlån	-	2 000	2 800	2 800	2 800	2 800
Netto utgifter videreutlån	-	-	-	-	-	-
Overføring fra drift	833	1 910	1 800	900	900	900
Netto avsetning til eller bruk av bundne fond	-	-	-	-	-	-
Netto avsetninger til eller bruk av ubundet fond	- 1 000 -	1 000 -	1 000 -	1 000 -	1 000 -	1 000
Dekning av tidligere års udekket tap	-	-	-	-	-	-
Sum overføring fra drift og netto avsetninger	- 167	910	800 -	100 -	100 -	100
Fremført til inndekning i senere år (udekket beløp)	-	-	-	-	-	-

Bevilgningsoversikt - drift (budsjett) <i>(tall i kroner tusen)</i>	Regnskap 2019	Budsjett 2020	Budsjett 2021	Budsjett 2022	Økonomiplan 2023	2024
Investering i Anleggsmidler						
Hunn Skole 2020 og Paviljong	931,86	45000	70500	40500	6875	0
Kjøp av boliger 2020	0	2500	3000	3000	3000	3000
Innkjøp av Elbiler 2020(ADM/HELSE)	0	800	800	800	800	800
Tilbakeføring momskompensasjon 6 mannsbol	0	250	250	250	250	250
Intern finansieringstransaksjoner	0	10	10	10	10	10
Atrium Overhalla Helsecenter 2020	0	1900	1900	0	0	0
Barlia Utvikling av området 2020	0	1000	2000	0	0	0
Bosetting flyktninger	0	0	0	0	0	0
Brannstasjon	56,251	0	0	0	0	0
Carport adm bygget	1271,083	0	0	0	0	0
Carport Helsecenteret 2020	0	800	0	0	0	0
El biler (adm) 2019	812,8	0	0	0	0	0
Enøk lysløyper	0	300	0	0	0	0
Omsorgsboliger (18 stk)	36200,665	55000	19000	0	0	0
Gatelys - standardheving 2019	1534,03	2625	0	0	0	0
Hunn skole - etablering av brakkerigg og	1468,551	0	0	0	0	0
Ipad oppvekst - 600 stk 3 år. (2019-2021)	820,941	800	0	0	0	0
Kjøling Helsecenteret Inv + Forprosjekt 2	0	1000	0	0	0	0
Klykkbekken- Sikring mot erosjon/skred (106,126	0	0	0	0	0
Krabbstuvegen - utbedring kryss	25	779,811	0	0	0	0
Ladestasjoner adm bygget	558,288	0	0	0	0	0
Ny Skage barnehage	89,359	0	0	0	0	0
Ny Veg skage Industriområde 2020	0	0	0	0	0	0
Obus - trafikkavvikling	2993,038	250	0	0	0	0
Obus - uteområde/ videre utbygging	114,098	8329,42	9750	0	0	0
Opparbeidelse Skage Industriområde	0	0	0	0	0	0
Ranemsletta barnehage - utvidelse	1208,001	16675,226	0	0	0	0
Reasfaltering 2018- forsterking topp lag	2991,53	0	0	0	0	0
Reinbakkan FA1 (overføring av justeringsr	0	0	0	0	0	0
Skageåsen trinn 4	1819,458	0	0	0	0	0
Gimle	626,905	1000	1000	19000	0	0
Starsjonsvegen 15 (Øysletta)	19,192	0	0	0	0	0
Tilbakeføring 11% av momskompensasjon HMS	0	0	0	0	0	0
Trafikksikkerhetstiltak Barlila	3495,084	350	0	0	0	0
Trafikksikkerhetstiltak Skage (Kroken)	5	0	0	0	0	0
Utrykningskjøretøy - Brann og redning 201	792,74	0	0	0	0	0
Varme og ventilasjonsanlegg Adm bygget	1839,722	7680,955	5000	0	0	0
Varmeanlegg Helsecenteret	1203,617	2153,99	0	0	0	0
Vegadressering	0	0	0	0	0	0
Ventilasjon svømmehall 2019	1563,585	0	0	0	0	0
Vann og avløp						
Bjørbekken - pumpestasjon	135	0	0	0	0	0
Høydebasseng - ny styring og innmat i ven	0	0	0	0	0	0
Ledningsnett Beite på Skage 2020	0	400	400	0	0	0
Lekkasje FV17 Korsnesvegen - utskifting a	-27,4	0	0	0	0	0
Ny vannledning over Bertnem bru 2020	0	500	400	0	0	0
Nytt Membranfilter Rigg B 2020	0	1000	1000	0	0	0
Nytt toppdekke høydebasseng Ryggahøgda 20	942,378	200	0	0	0	0
Nytt vannmålepunkt på nett	10,638	0	0	0	0	0
Oppkobling av eksisterende vannmålere - s	137,915	0	0	0	0	0
Skageåsen trinn 4	380	0	0	0	0	0
Skogmo industriområde VA 2018	290	0	0	0	0	0
Tømmeanlegg for bil	0	0	0	0	0	0
VA bil EL 2019	0	400	500	500	0	0
Vedlikehold / kapasitetsøkning trykkøknin	0	200	0	0	0	0
Pumpestasjon avløp 2019	0	800	800	800	800	800
Utskifting av avløpsledninger 2019	0	0	300	300	300	300
Overbygg pumpestasjoner	97,325	200	200	200	200	200
Sum investering i Anleggsmidler	64512,78	152904,402	116810	65360	12235	5360
Tilskudd til andres investering						
MNKF Orgel ranem Kirke	290					
MNKF - Rehabilitering Ranem Kirke		1000	0			
MNKF - Varmeanlegg og styring skage kirke		300				
Sum tilskudd til andres investering	290	1300				
Investering i aksjer og andeler i selskaper						
Innskudd KLP	832	1000	900	900	900	900
Sum investering i aksjer og andeler i selskaper	832	1000	900	900	900	900
Sum investeringstugifter	65 635	155 204	117 710	66 260	13 135	6 260

Rammebetingelser

Regjeringen fremmet sitt forslag til statsbudsjett for 2021 7. oktober. Forslaget er lagt til grunn for Overhalla kommunes årsbudsjett. Stortinget vedtar endelig statsbudsjett i desember. Det kan med andre ord bli noen endringer før endelig statsbudsjett blir vedtatt.

For å sette kommune i stand til å levere gode tjenester både under og etter koronakrisa, foreslår regjeringen å øke de frie inntekter med 1,6 milliarder kroner. For at flere skal kunne få anledning til å delta i arbeids- og samfunnslivet er 100 millioner kroner knyttet til satsing på barn og unge i psykisk helse. Det gis videre 1,9 milliarder kroner for å kompensere for skattesvikten i 2020 som knyttes til koronakrisen.

Frie inntekter omfatter rammetilskudd og skatteinntekter. Det anslås at den gjennomsnittlige nominelle veksten i Trøndelag er på 3%, som er lik med landsgjennomsnittet. For Overhalla er nominell vekst 2,6 %. Den kommunale deflatoren (generell pris- og lønnsstigning for kommunene) anslås til 2,7 %. For 2020 var lønns- og prisstigningen anslått til 1,6 %.

29. oktober fremmet regjeringen tilleggsforslag om å øke overføringen i 2021 som følge av økte kostnader med koronapandemien med 5,9 milliarder kroner for kommunene. 4,4 milliarder kroner av dette som økt innbyggertilskudd (3,1 mill. kr. for Overhalla) og 1,5 milliarder kroner fordeles som skjønnsmidler.

Befolkningsutvikling

Overhalla har fra 2004 hatt en positiv utvikling i folketallet. Næringslivet har vært i vekst og deres behov for arbeidskraft har hatt en vesentlig innvirkning på folketallet i kommunen. I tillegg har bosetting av flyktninger bidratt.

Statistisk sentralbyrå (SSB) publiserte i år nye tall for befolkningsframskrivingen fram til 2050. Middelsprognosen viser at det forventes at folketallet i Overhalla skal bli i underkant av 4000. Dette er en økning på i overkant av 100, noe som er en del lavere enn tidligere prognoser. Den oppdaterte prognosen fra SSB viser en markert svakere utvikling i særlig distriktskommunene enn tidligere prognoser.

Å fremskrive folketall i en middels liten kommune i en så lang periode innebærer at det er stor usikkerhet i tallene. Samtidig er det viktig å understreke at en prognose ikke er en fasit på hvordan utviklingen vil bli. Over en så lang tidsperiode vil det kunne skje mye som vil påvirke utviklingen den ene eller andre veien. Skal en kunne få en vekst framover, må det legges til rette for attraktive tomter og boliger, utvikling av tettstedene, god moderne infrastruktur og industriarealer for næringsliv, og skoler og barnehager, helse- og omsorgstjenester med tilstrekkelig kapasitet og kvalitet. Effektiv politisk og administrativ saksbehandling. En må med andre ord være en attraktiv bo- og arbeidskommune for å skape vekst. Ny kommuneplan vil være et viktig redskap for å arbeide systematisk og helhetlig med videre nyskaping og omstilling.

Utvikling folketall 0-5 år, 6-16 år og 67 år + i kommunen per

1.1

(2020 = 0, SSB MMMM-alternativet / kommunens egen fremskriving)

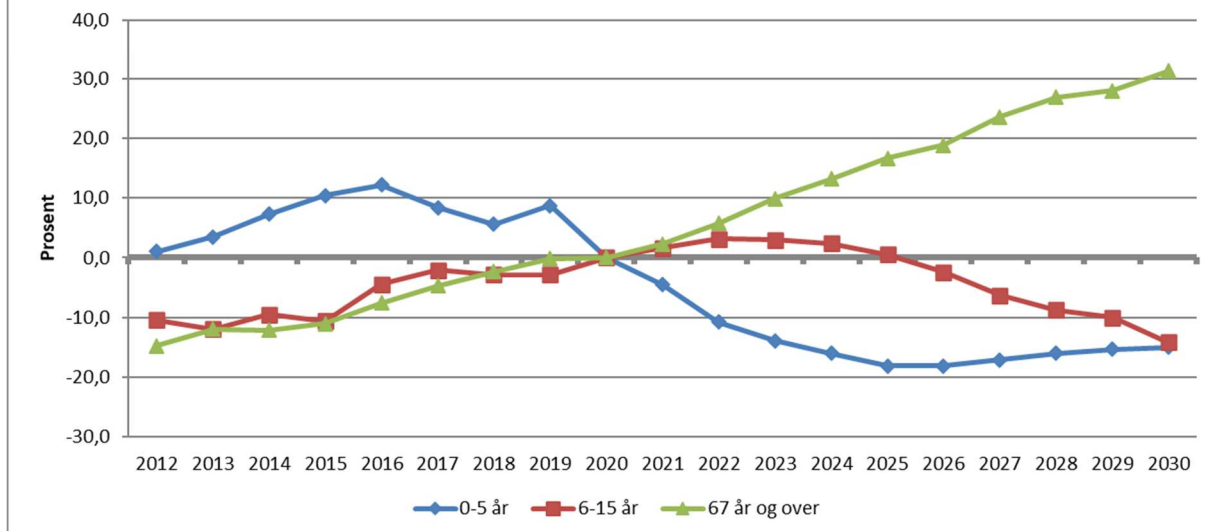

Befolkningsfremskriving per 1.1 - standard er SSB - MMMM alternativet

	2020	2021	2022	2023	2024	2025	2026	2027	2028	2029	2030
0-1 år	87	77	75	74	74	75	76	78	78	79	80
2-5 år	200	197	181	173	167	160	159	160	163	164	164
6-15 år	537	546	554	553	550	540	524	503	490	483	461
16-18 år	156	142	143	138	145	154	161	174	169	161	160
19-20 år	90	96	96	97	90	86	92	92	98	104	109
21-22 år	92	98	90	94	94	93	86	84	89	88	94
23-29 år	337	322	328	327	316	322	318	315	310	307	304
30-34 år	237	241	241	246	245	239	238	237	237	232	236
35-49 år	693	688	706	691	699	691	702	704	703	711	712
50-66 år	819	826	799	799	797	802	800	788	785	794	789
67-79 år	444	462	480	497	507	517	507	529	541	536	544
80-80 år	163	153	153	160	176	182	207	215	222	230	243
90 år og eldre	29	36	40	42	37	43	42	42	44	48	48
Sum innbyggere	3 884	3 884	3 886	3 891	3 897	3 904	3 912	3 921	3 929	3 937	3 944

Investeringer

Kommentarer til bevilgningsoversikt investering

I kommende fireårsperiode foreslår kommunedirektøren en investeringsramme på 199 millioner kroner til investeringer i anleggsmidler. Det er forutsatt årlig utlån av Startlån på 2 millioner kroner og 2,8 millioner kroner i mottatte avdrag på videreutlån.

Kjøp av aksjer og andeler er budsjettert med kr. 900 000 pr år. Beløpet gjelder kommunens innskudd i KLP. Egenkapitaltilskuddet dekkes med overføring fra driftsbudsjettet. Momskompensasjon for perioden er estimert til å bli 34 millioner kroner og finansierer ca. 17 % av investeringene i varige driftsmidler. Dette er et tilskudd som gis kommunen basert på de kostnader kommunen har hatt.

For 2021 er det forutsatt at kommunen mottar 34 millioner kroner i tilskudd til investeringer. Beløpet består i hovedsak av Husbanktilskudd omsorgsboligene. Det forventes å få inn 3,3 millioner kroner ved salg av anleggsmidler. Dette vedrører tomtsalg, salg av kommunale kjøretøy og salg av kommunal eiendomsmasse.

Kommentarer til Bevilgningsoversikt investeringer i varige driftsmidler (beløp inkl. mva).

Omsorgsboliger (helsetomta)	Omsorgsbolig med 18 boenheter. Behandlet av kommunestyret i sak 29/18. Huset er et kombinasjonsbygg for eldre og funksjonshemmede. Ferdigstillelse februar 2021. Gjenstående arbeid knyttet til uteområder gjennomføres våren 2021. Det skal i tillegg gjennomføres en driftsfase for å avdekke evt. utbedringsbehov før bygget overtas.	109 mill.
Atrium Overhalla helsesenter	Prosjektet består av oppgradering av dagens atrium som ligger i midten av helsesenteret. Velferdstiltak for beboere, jfr. vedtatt tertialrapport 2/19. Prosjektet er finansiert med 900.000 kroner i gavemidler, samt tilskudd fra husbanken på en million kroner.	1,9 mill.
Hunn skole (2020-2021)	Jfr. vedtatt utbyggingsprosjekt. Senere års elevtallsutvikling har vist behov for kapasitetsutvidelse, samtidig som det er en del byggetekniske utfordringer som krever utbedringer. Prosjektet pågår og vil forventes å ferdigstilles i 2023.	127,5 mill.
Gimle (2022)	Jfr. forslag i K-sak 43/19 i juni 2019 om et rehabiliteringsprosjekt med avvikling skytebane (jfr. ny skytebane ved Hunn skole) og forbedret tribuneløsning, endret kjøkkenløsning, lokaler til ungdomsklubb, samt nødvendige utbedringer/utskifting av ytre skall, tekniske anlegg, overflater, garderober, m.v. Saken ble utsatt i kommunestyret. Prosjektet er lagt inn med en ramme på 20 millioner kroner i økonomiplan/ budsjett.	20 mill.
Varmeanlegg Helsesenteret	Rammen inkluderer: <ul style="list-style-type: none"> - Ny fornybar varmekilde basert på pellets (felles løsning med omsorgsboliger og adm.bygg). Vedtatt i egen sak tidligere. - Ombygging av Bygg C (beboerrom) fra El til vannbåren varme. Slutføres - Renseanlegg for legionella (slutført) - Utvidelse av solcelleanlegg (slutført) - Utskiftning av vinduer vestre fasade og glassfasade ved inngangsparti. (ferdig 2019) 	5,725 mill.
Varme og ventilasjonsanlegg Adm.bygget	Vedtatt i egen sak tidligere. Rammen inneholder tiltak til: <ul style="list-style-type: none"> - Utskiftning av varme-/ventilasjonsanlegg - Solcelleanlegg (ferdig) - Nye vinduer lavfløy (ferdig) 	13,125 mill.

	Utskifting av varme-/ventilasjonsanlegg. Dette skal kobles opp mot nytt varmeanlegg (pellets) ved omsorgsboligene/helsesenteret. Arbeider ferdigstilles i 2020.	
Obus Uteområde	Prosjekt for oppgradering av uteområde ved OBUS med aktivitetsområder. Skal kunne benyttes både i og utenfor skolens åpningstid. Prosjektet gjennomføres i 2021.	9,45 mill.
Tjenestebiler (elbiler) 2020	Innkjøp av kommunale tjenestebiler. For 2021 planlegges anskaffelse av varebiler som kan benyttes av vaktmester- og helsetjenesten.	0,8 mill.
Barlia - utvikling av området	Kommunen eier i dag de gamle videregående byggene og området i Barlia. Tilstanden på byggene blir gradvis dårligere. Området har ellers mange kvaliteter og potensiale for videre utvikling. Kompletterende grunnundersøkelser vil være et nødvendig grunnlag for videre planlegging av utnyttelse av området. Samtidig oppstart av planarbeid for utviklingen av området. Kommunedirektøren foreslår at det gjennomføres i 2021.	2,0 mill
Tilbakeføring momskompensasjon 6-mannsbolig Skage	I forbindelse med opprettelse av bofelleskap for enslige mindreårige ble det bygget en 6-mannsbolig på Skage som skulle fungere som bemannet base. En mottok 2,5 millioner kroner i momskompensasjon for investeringen i hht til regelverket. Boligen benyttes i dag til andre formål, og fradragsretten har falt bort. Kommunen må derfor tilbakeføre forholdsmessig andel av utbetalt momskompensasjon. Bygget var ferdigstilt i 2014 og <i>justeringen</i> (tilbakebetalingen) vil starte fra 2018 året bruken av boligen endres og fram til og med 2024 med en årlig tilbakebetaling på 1/10 av momskompensasjonen. Tilbakeføringen finansieres med bruk av lån.	0,25 mill eks mva
Kjøp av boliger	Overhalla kommune har i dag flere boliger som leies ut med ulik geografisk beliggenhet og størrelse. Kommunen vil stadig ha ulike behov for boliger som skal dekke boligbehovet. I tillegg kan en ha behov for å selge boliger som i mindre grad løser behovene. Skal kommunen kunne håndtere behovene fortløpende er det hensiktsmessig at det bevilges en ramme som kan brukes til kjøp og salg av boliger. En vil med det være mer konkurransedyktig og handlingsdyktig ved kjøp/salg. Orienteringer om kjøp og salg gis da i rapporteringen til kommunestyret.	3,0mill eks mva
Vann og avløp	Kommunestyret har vedtatt en <i>tiltaksplan for vann og avløp</i> som viser hvilke investeringer sektoren skal prioritere i kommende år. En har her ikke kommentert det enkelte prosjekt, men viser til	3,6 mill eks mva

	behandling av planen. Dette dekkes gjennom selvkostgebyrer til abonnentene og påvirker derfor ikke kommunens driftsbalanse.	
--	---	--

Frie inntekter

Frie inntekter er midler som det ikke stilles krav til hvordan kommunen skal disponere. Rammetilskudd, skatt på inntekt og formue, eiendomsskatt, integreringstilskudd m.m. er slike midler.

Rammetilskudd og skatt på inntekt- og formue

Det forventes en samlet økning i skatt og rammetilskudd på 5 millioner kroner for kommende år sammenliknet med opprinnelig budsjett 2020.

1000 kr	Oppr 2020	2021	2022	2023	2024
Innbyggertilskudd (likt beløp)	96 923	98 969	96 302	96 288	96 275
Utgiftsutjevningen	19 938	25 029	25 144	25 143	25 141
Overgangsordning - INGAR	5 240	-146	-	-	-
Saker særskilt ford (inkl. helse)	2 320	1 089	758	758	758
Nord-Norge-tilskudd/Namdals	7 029	7 228	7 228	7 228	7 228
Ordinært skjønn		230	-	-	-
Netto inntektsutjevning	21 305	21 845	21 845	21 845	21 845
Skatt på formue og inntekt	97 201	100 761	100 761	100 761	100 761
Sum skatt og rammetilskudd (249 956	255 005	252 000	252 000	252 000

Innbyggertilskudd øker med 2 millioner kroner til tross for ekstratilskudd på 3 millioner kroner for tiltak med koronapandemien. Det antas at ekstratilskuddet blir ettårig og er derfor ikke videreført i planperioden.

Omlegging av inntektssystemet og medfinansiering av privat skole i kommunen har gitt vesentlig reduksjon i rammeoverføringer senere år. Inntektsgarantiordningen (INGAR) har bidratt til å dempe tapet på kort sikt. I 2020 utgjorde overgangsordningen INGAR 5,2 millioner kroner, men dette utgår fra og med 2021. I tidligere økonomiplaner var det forventet at ordningen delvis skulle vare fram til 2023.

Utgiftsutjevningen øker med 5 millioner kroner. Flere grunnskoleelever, større dødlighet og to flere personer med psykisk utviklingshemming er de vesentligste årsaken til økningen. Færre barn i barnehagealder og redusert antall personer over 90 år trekker utgiftsutjevningen noe ned.

Statens tilskudd til frivillighetssentralene (som for Overhallas del utgjør 854.000 kroner) har for 2020 vært innlemmet i rammetilskuddet. Fra 2021 foreslår regjeringen at det skal tas ut og gis som et øremerket tilskudd. Det er ikke avklart hvordan dette vil bli håndtert på lengre sikt.

I regjeringens forslag til statsbudsjett har de økt *skatteøren* med 1,05 prosentpoeng. Det vil si at kommunen beholder en større andel av innbetalt skatt i egen kommune. (12,15%) Nasjonalt forventes økningen i skatt og inntektsutjevning å øke med 6,4 % mot 6,1 % for Overhalla. Det forventes med det en økning på 7 millioner kroner i skatt og inntektsutjevning (utjevning av nasjonale ulikheter med skatteinntektene).

Eiendomsskatt/indirekte skatter

Regjeringen foreslår for 2021 at den maksimale skattesatsen for bolig og fritidseiendommer skal være 4 promille og 7 for næringseiendommer. I økonomiplanen hadde vi lagt opp til 5 promille for boliger/fritidseiendommer fra og med 2021, slik at det her isolert sett blir en reduksjon i inntektene. Merinntekter knyttet til ny taksering av overføringslinjer kompensere noe for redusert maksimalskattesats for boliger/fritidseiendommer. Det forventes at Overhalla skal kunne kreve inn ca. 12,2 millioner kroner i 2021 og videre i planperioden.

Andre generelle statstilskudd

Vi vil for 2021 motta ca. 800.000 kroner i rentekompensasjon for skole, kirkebygg (orgel), svømmehall, omsorgsboliger og sykeheim, dette avtar noe i økonomiplanen. I tillegg vil en for 2020 motta integreringstilskudd for 35 flyktninger, noe som utgjør 5,5 millioner kroner. I det er det forutsatt at bosetting av 8 personer i 2021 og 6 i 2020. Kommunen er anmodet 17 for 2021. Erfaringer de siste årene tilsier at det er usikkert om kommunen får bosette det antall en er anmodet om. Skulle det vise seg at det blir bosatt flere i tråd med anmodningen for 2021, vil kommunedirektøren fremme forslag til endrede budsjetttrammer knyttet til tertialrapporteringene. Integreringstilskuddet er som tidligere år forutsatt avsatt «Til ubundne avsetninger» (Flyktningefond) og benyttes til å dekke kommunens kostnader med bosettingsarbeidet.

	2021	2021	2023	2024
Antall m/ integreringstilskudd	35	36	39	38
Millioner kroner i tilskudd	5,5	5,7	6,1	6,0

Finansutgifter

Det forventes reduserte finansutgifter kommende år sammenliknet med opprinnelig budsjett 2020. Framdrift i investeringsprosjekter og redusert rente påvirker dette. Anslått rentenivå for framtidige investeringer er redusert i planperioden fra 2,5 til 1,5 %. Det er ikke forutsatt renteøkning i planperioden. Dette gir en reduksjon i underkant av 2 millioner kroner siste året i økonomiplanperioden. Finansutgiften øker med ca. 3,7 millioner kroner i planperioden. Overhalla har relativt høy andel lån med fastrente og en del av finansutgiftene dekkes blant annet av selvkosttjenestene og rentekompensasjon.

Netto finansutgifter vil for Overhalla utgjøre mellom 8 og 9 % av driftsinntektene i perioden. I takt med planlagte investeringer vil kommunens langsiktige gjeld øke i planperioden. Anbefalt gjeldsgrad skal være mellom 50 og 60 % av driftsinntektene. Overhallas gjeldsgrad er vesentlig høyere i perioden, men dette er det tatt høyde for å kunne dekke inn.

Langsiktig gjeld (mill. kr)	2019	2020	2021	2022	2023	2024
Samlet gjeld	476	540	639	684	677	663
Videreutlån	21	18	15	15	14	13
Ubrukte lånemidler	35	35	35	35	35	35
Netto gjeld	420	487	589	635	628	615
Lån til vann, avløp og renovasjon	48	47	48	47	46	44
Lån med rentekompensasjon	30	29	27	26	24	23
Gjeld belaster kommunekassen	342	411	514	562	558	547
Gjeldsgrad	104 %	125 %	156 %	170 %	169 %	166 %

Bruk av og avsetting til fond

I kommunedirektørens forslag til budsjett 2021, før saldering, er det forutsatt å bruke 7,9 millioner kroner i netto bruk av fond. Dette knyttes i vesentlig grad til tiltak og prosjekter av kortere varighet og integreringsordningen (bruk av «flyktningefond» 5,8 millioner kroner).

Videre i planperioden øker bruken av disposisjonsfondet til tross for at flere av prosjektene med begrenset varighet blir avsluttet. Inntektene reduseres og kapitalutgiftene øker. Siste år i planperioden vil en måtte bruke 8,2 millioner kroner av disposisjonsfondet. I forutsetningene som er lagt til grunn vil «flyktningefondet» være oppbrukt i løpet av 2022. Det vil derfor være behov for å se på utgiftssiden hvis inntektene ikke øker i kommende år slik at ordningen dekkes av integreringstilskuddene.

<i>Disposisjonsfond (tall i kroner 1000)</i>	Akumulert	R 2019	RB 2020	B 2021	B 2022	B 2023	B 2024
Reguleringsplan - Ranemsletta sentrum (drift)	-1 300	-1 300	0	0			
Kompetanseutvikling bhg	-1 072	-198	-139	-135	-135	-135	-135
Bosetting flyktninger			-4 569	-5 768	-5 598	-5 220	-5 264
Digital utvikling av skolene (2016 - xxxx)	-2 200	-300	0	0			
Sommerjobbsentral	-600	-150	0	0			
AR5 Markslagskart 103' fordelt på 2018 og 2019	-105	-53	0	0			
Støtte utbygging bredbånd 2018-2021	-4 650	-250	-2 350	-800			-1 000
Vigilo - oppvekstfaglig system	-229	-229	0	0			
Arbeidsstasjoner Helse 2019	-218	-218	0	0			
Fremtidig organisering av ungdomsarbeide 2019/2020	-1 500	-750	-750				
Trafikksikkerhet/ skogrydding	-300	-300	0	0			
Utdanning brannmannskaper	-350	-300	-50	0			
Digitalisering og organisasjonsutvikling - hels og omsorg	-2 500	-750	-750	-750	-250		
Digitalisering og organisasjonsutvikling - oppvekst	-2 445	-375	-750	-440	-440	-440	
Reguleringsplan - gang og sykkelvei Overhalla - Namsos (etappe 1) 2019-	-980	-980	0	0			
Skogmo Industripark 2.0 2019-2022	-300	-300	0	0			
Markedsføringskampanje kommunale boligtomter2019	-250	-250	0	0			
Jernbanesti - tiltak Ranemsletta Barlia 2019	-1 146	0	-150	0	-332	-332	-332
Forprosjekt helsesentertomta trinn 2	-700	0	-700	0			
Kulturminneplan 2021 Infotavler (fond 25100500)	-60	0	0	-60			
Netto bruk (før saldering)	-22 878	-6 703	-10 208	-7 953	-6 755	-6 127	-6 731
Saldering (rådmannens forslag 2021-2024)		3 371	16 021	4 144	269	-1 245	-1 489
Netto bruk (etter saldering)		-3 332	5 813	-3 809	-6 486	-7 372	-8 220
Akkumulert disposisjonsfond (inkl. "flyktningefond")		60 082	65 895	62 086	55 600	48 229	40 008
(herav "flyktningefond")			5 605	-163	-5 761	-10 981	-16 245
Disposisjonsfond korrigeret for "flyktningefond"			60 290	62 248	61 361	59 209	56 253

Disposisjonsfondet korrigeret for flyktningefondet vil ved utgangen med de forutsetninger som er lagt til grunn være i underkant av 56 millioner kroner. Dette er 12 % av samlede inntekter. Generelle anbefalinger er 5-10% av omsetningen.

I kommunaldirektørens forslag til budsjett og økonomiplan er det forutsatt at det skal brukes 5,7 millioner kroner av bundne driftsfond. Det vesentligste knyttes til *nærings- og samfunnsutviklingsfondet*. Det er forutsatt at selvkosttjenesten ikke skal påvirke budsjettbalansen og er videreført likt i hele planperioden.

	R 2019	B 2020	B 2021	B 2022	B 2023	B 2023
Avsetting bundne fond						
Avfallsbehandling			8	8	8	8
Slambehandling			6	6	6	6
Bruk av bundne fond						
Vannforsyning		-644	-224	-224	-224	-224
Avløp		-1058	-594	-594	-594	-594
Feietjeneste		-61	-42	-42	-42	-42
Slambehandling		0	0	0	0	0
Atrium (Overhalla sykeheim)		-900	-900	0	0	0
Gaver sykeheimen		-50	-50	-50	-50	-50
Støtte utbygging bredbånd 2018-2021		0	-500	0	0	0
Fremtidig organisering av ungdomsarbeide 2019/2020		0	-455	0	0	0
Digitalisering og organisasjonsutvikling - hels og omsorg		0	-148	0	0	0
Kulturminneplan tiltak Bertnem		-103	0	0	0	0
Kulturminneplan 2021 Infotavler (fond 25100500)		0	-115			
		-2816	-3014	-896	-896	-896
Nte fondet Næring og samfunnsutvikling		445 -	722 -	1 340 -	400	600
Nte fond reservefond/ bufferkapital		528	300	510	510	510
			-3436	-1726	-786	214

	R 2019	B 2020	B 2021	B 2022	B 2023	B 2023
Utbytte NTE AS						
Aksjeutbytte	-2784	-1760	-1000	-1700	-1700	-1700
Namdalsstrategien (Namdal regionråd (20%))	557	352	200	340	340	340
Avsetting til Nærings- og samfunnsutvikling 50%	1 392	880	500	850	850	850
Avsetting Reservefond/Bufferkapital 30%	835	528	300	510	510	510
	0	0	0	0	0	0

Nærings- og samfunnsutviklingsfond	R 2019	B 2020	B 2021	B 2022	B 2023	B 2023
Avsetting i året	1 392	880	500	850	850	850
Skogmo industripark 2.0		-300	-300	-300		
Namdal regionråd (adminstrasjon)			-250	-250	-250	-250
Bredbåndsutbygging			-200	-1500	-1000	
Jernbanesti			-332			
Visit Namdal		-135	-140	-140		
Sum disponering		-435	-1222	-2190	-1250	-250
Akkumulert saldo	1 392	1 837	1 115 -	225 -	625 -	25

Reservefond / bufferkapital						
Akkumulert 31/12	835	1 363	1 663	2 173	2 683	3 193

Netto driftsresultat

Netto driftsresultat er negativt i hele økonomiplanperioden. Dette viser at en må bruke av fond for å kunne opprettholde budsjettbalanse (utgifter større enn inntekter). Vi får dermed heller ikke styrket fondsbeholdningen. Teknisk beregningsutvalg (TBU) anbefaler at en generelt bør ha et overskudd på 1,75 % av driftsinntektene. For Overhalla vil det si at et anbefalt overskudd skulle vært på 5,8 millioner kroner. Dette må imidlertid sees opp mot nivået på kommunens fondsbeholdning i dag, som er høyere enn anbefalt nivå.

Ukorrigert netto driftsresultat viser et årlig underskudd på mellom 5 og 7 millioner kroner. Korrigerer en for selvkostområdene og prosjekter med begrenset varighet vil en i ha et overskudd første år i planperioden på ca. 6 millioner.

(tall i kroner tusen)	2021	2022	2023	2024
Netto driftsresultat	-5 444	-7 312	-7 258	-7 106
Netto avs. til eller bruk av bundne driftsfond	3 435	1 726	786	-214
Netto disp fond prosjekter m/ begrenset varighet	7 952	6 755	6 127	6 731
Korrigert netto driftsresultat	5 943	1 169	-345	-589
(i forhold til omsetting)	1,8 %	0,4 %	-0,1 %	-0,2 %

Finansielle måltall

Politiske målsettinger for kommunens økonomiske utvikling og stilling ivaretas via finansielle måltall. Formålet er å synliggjøre hva som skal til for å ha en sunn økonomi over tid, og benytte dette som en del av beslutningsgrunnlaget i økonomiplan- og budsjettprosessene.

Nøkkeltall	Anbefalt nivå	Budsjett 2021
Netto driftsresultat i % av driftsinntekter	Min 1,75%	- 1,6 %
Disposisjonsfond i % av driftsinntekter	Min 5 – 10%	18 %
Netto finansutgifter i % av driftsinntekter	Maks 2-3 %	8 %
Netto lånegjeld i % av driftsinntekter	Maks 50 – 60%	156%
Avvik fra budsjett	Maks 0,5 – 1 %	

Netto driftsresultat i % av driftsinntektene viser at en selv på lengre sikt (4 kommende år) ikke vil kunne nå anbefalt nivå. Gjeldsgraden og påfølgende finansutgiftene er vesentlig høyere enn anbefalt nivå. Det ene påvirker det andre. Hadde en hatt en gjeldsgrad på anbefalt nivå ville finansutgiften vært 17 – 19 millioner kroner lavere en budsjett 2021. Dette hadde videre påvirket netto driftsresultat slik at det hadde vært på 2 % av driftsinntektene.

Som en har vært inne på tidligere har kommunen hatt en bevisst holdning til styring av kommunens soliditet. Det er bygget opp et disposisjonsfond som ved utgangen av 2020 forventes å kunne være på 66 millioner kroner og 20 % av driftsinntekten. Den negative økonomiplanen vil tære en god del på de avsatte midlene.

Endringer i drift (Budsjettskjema 1B)

Administrativ organisering

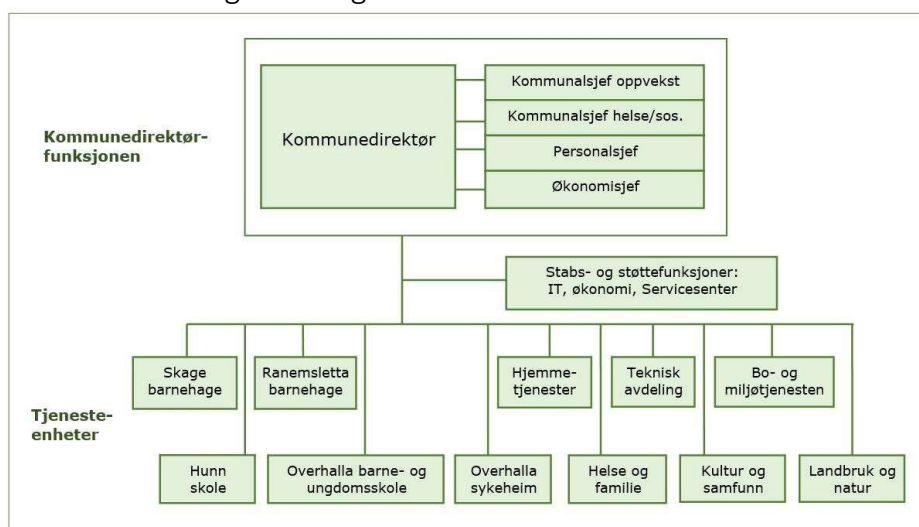

<https://www.overhalla.kommune.no/organisering.81373.no.html>

Politiske styringsorganer

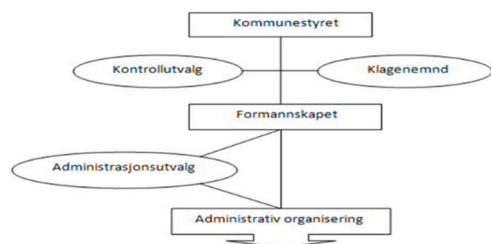

Kommunestyret med 21 medlemmer er øverste politiske organ og fatter vedtak på vegne av kommunen så langt ikke annet av lov eller delegasjonsvedtak.

Formannskapet på 7 medlemmer er driftsstyret for kommune. I tillegg er det fast utvalg for plansaker. I tillegg til kontrollutvalg, klagenemnd og administrasjonsutvalg har kommunen eget eldreråd

og råd for personer med funksjonsnedsettelse.

Området dekker drift av politisk virksomhet. Det foreslås ingen endringer i løpet av planperioden for denne aktiviteten. Det er avsatt i underkant av 2 millioner kroner til formålet. (Kommunestyre, formannskap og ordfører)

Kontroll og tilsyn som er utgifter med kontrollutvalg og kommunerevisor er budsjettert med (1 million kroner. Dette er ihht. til vedtatt forslag i kontrollutvalget og det er avsatt en ramme til Stortingsvalget på 100.000 kroner.

Tilleggsbevilgningsrammen for økte lønnsutgifter (lønnsoppgjøret) er beregnet å utgjøre 4 millioner kroner i 2021 som er en årslønnsvekst på 2,5%. Den er satt til det samme i hele planperiode. Periodiseringen av pensjonskostnaden (premieavvik og amortisering av premieavvik) gir en økt utgift for rammeområdet på henholdsvis 4,8 millioner kroner. Men samlet prognose for kommunens pensjonskostnad viser en samlet reduksjon på 1,2 millioner kroner inklusive arbeidsgiveravgift.

Stabs- og støttefunksjoner

Rammeområdet består av kommunedirektørens ledergruppe, hovedtillitsvalgt, it-sjef og servicetorget. Totalt 10,6 årsverk og en ramme på 17,5 millioner kroner. Det er i forslaget til økonomiplan forutsatt at en skal redusere utgiftene med 500.000 kroner fra 2022.

Kommunedirektøren ser det som nødvendig å avslutte dagens samarbeidsløsning med Namsos kommune om sentralbord (ett års oppsigelse). Dette vil isolert sett medføre reduserte kostnader ca. kr. 200.000 årlig fra 2022. Tilgjengelighet og god informasjon vil være i fokus framover for å avklare alternative løsninger.

Det ble budsjettert med 2,35 millioner kroner som kommunalt bidrag til bredbåndsutbygging Øysletta og Øyesvollen/Ryggahøgda – Melen. For 2021 og 2022 er det avsatt årlig 1,5 millioner kroner og årlig 1 million kroner to siste år i planperioden. Finansieringen er delt mellom disposisjonsfond og «NTE fondet»

Kommunestyret har vedtatt et fireårig tilskudd til prosjekt *Skogmo industripark 2.0*. Årlig beløp er for kommunene 300.000 kroner og går til og med 2022.

Sommerjobbsentralen har vært prøvd ut i 4 år med en årlig ramme på 150.000 kr. Midlene er brukt til avlønning av ungdom og foreslås videreført.

Tilskudd til andre religiøse formål (alle unntagen den Norske kirke) tas ut av rammen da staten vil ta over oppgaven med å utbetale slike tilskudd fra 2021.

Fagområde oppvekst

Totalt er det budsjettet med 140 årsverk og en samlet ramme på 93 millioner kroner. Rammen omfatter i all hovedsak tjenester til grunnskole og barnehage. Overhalla har også for 2021 vekst i antall barn både på skole og barnehage. Dimensjonering av ressursene er i stor grad styrt av staten gjennom krav om minimumsbemanning.

Det er budsjettet med 2 lærlinger som er ett år i barnehage før de flytter over til skole. Det jobbes videre med fokus på nærvær også i 2021 for fagområdet.

Grunnskole:

I Overhalla har en 3 skoler. Hunn skole som har 1. – 7. trinn med 174 elever og Overhalla barne- og ungdomsskole med 1. – 10. trinn og 312 elever. I tillegg til 2 kommunale skoler har man en privat skole for 1. – 10. trinn (Overhalla Montessoriskole). Kommunen trekkes via rammetilskuddet for 51 elever for 2021 som finansiering av den private skolen. Dette utgjør 5,4 millioner kroner.

Forutsetningen som er lagt for grunnskolebudsjettet 2021 er en økning på 6 elever og 2,7 årsverk. Kommunen benytter en ressursmodell som sikrer at kommunen oppfyller *norm for lærertetthet* i ordinær undervisning. En lærer skal ikke ha mer enn 15 elever på 1.-4. trinn og 20 på 5.-7. trinn og 8.-10. trinn. Budsjettforslaget for grunnskole viser en enhetskostnad per elev på 90.000 kroner (eks. skoleskyss og lokaler).

Tall for lærertetthet fra foregående år vis at en har hatt noe bedre ressurstildeling enn hva normen krever. For 2021 har en styrket 5.-7. med 1,6 årsverk og 8.-10. trinn 0,5 over normen. Dette for å kunne få til klassesdeling i enkelte fag og opprettholde dagens valgfag. I tillegg til normkravet skal det tildeles ressurser til tariffbestemmelser.

Kommunal grunnskole	Norm	18/19	19/20
Lærertetthet i ordinær undervisning 1.-4. trinn	15	14,5	14,8
Lærertetthet i ordinær undervisning 5.-7. trinn	20	16,5	14,3
Lærertetthet i ordinær undervisning 8.-10. trinn	20	15,1	16,6

Den samlede ressursøkningen knyttes til spesialpedagogikk. Sakkyndige anbefalinger legges til grunn. Her kan det komme endringer forløpende i skoleåret. I forslag til budsjettet 2021 brukes 27 % av samlede ressurser (inkl. adm, sfo...) til spesialpedagogiske tiltak. Samlet er det 34 elever som har slike vedtak. I tillegg finansierer kommunen spesialundervisningen for den private skolen, noe som er beregnet til 1,2 millioner kroner.

Grunnskole	2020	2021	Endring
Antall elever	480	486	6
Årsverk totalt	75	78	2,7
Årsverk ordinær undervisning	42	41	- 0,9
Årsverk spes ped	17	21	3,6
Årsverk fremmespråklige	5	4	- 0,9
<i>Elever pr totale årsverk</i>	6	6	- 0,1
<i>Andel av total ress til spes ped</i>	23 %	27 %	
<i>Andel av total ress til ordinær unde</i>	56 %	53 %	
Ramme eks sosiale (kr 1000)	43022	44031	1009
Pr elev (kr 1000)	89,6	90,6	1,0

Kompetanseøkning av lærere i grunnskole vil også bli videreført i 2021. Alle som underviser i grunnskolen skal ha relevant undervisning med minimum 30 studiepoeng i norsk, samisk, norsk tegnspråk, matematikk eller engelsk for barnetrinnet og 60 studiepoeng i samme fag på ungdomstrinnet. Det er budsjettet med 4 på videreutdanning våsemesteret og 5 for høsten. Målet er 100% med godkjent utdanning.

	15	16	17	18	19
Undervisning med godkjent utdanning (kom	97 %	93 %	99 %	92 %	97 %
Undervisning med godkjent utdanning (privat)			62 %	100 %	92 %
Trøndelag fylke				92 %	97 %
Nasjon	96 %	96 %	96 %	96 %	96 %

Kommunen har også for 2020/2021 mottatt øremerkede midler til «styrking arbeidet med lesestimulering i skolebiblioteket» hvor en disponerer en 80 % lærerstilling ved OBUS. Prosjektet går fram til sommeren 2021.

Oppvekstområdet er i gang med flere utviklingsprosjekter. En forsøker å knytte prosjektene mest mulig sammen. «Inkluderende barnehage- og skolemiljø», «oppfølgingsordningen for grunnskole» og «kompetanseutvikling barnehage». Prosjektene har fokus på grunnleggende leseferdigheter, styrket grunnleggende ferdigheter i regning gjennom bedre leseferdigheter.

Digitalisering og organisasjonsutvikling videreføres i 2021. Det er avsatt 40% stilling.

Parallelt med utviklingsprosjektene innføres nye læreplaner for grunnskole. Det er ikke avsatt ekstra ressurser til dette.

Bygging av ny skole ved Hunn vil være godt i gang i 2021 og skal kunne tas i bruk høsten 2022. Undervisningen vil bli gjennomført i en paviljongløsning (brakkerigg). Utvikling av uteområde ved OBUS planlegges våren/sommer 2021, med gjennomføring så snart det lar seg gjøre opp mot midlertidig skolebygg og byggeprosjektet.

For økonomiplanperioden er det ikke gjort endringer. Fram til 2024 forventes en vekst i aldersgruppen 6-15 år. Økningen vil gi økt rammeoverføringer som skal dekke vekstkostnadene. Det vil ofte være større utfordringer å redusere utgiftene i takt med reduserte inntekter når elevtallet går ned. I framskrivningen forventes det en nedgang fra 2025. Endringen i rammen for oppvekst knyttes til at digitaliserings- og organisasjonsprosjektet gradvis avsluttes.

Barnehage:

Kommunen vil for 2021 ha 2 kommunale barnehager og en privat, i tillegg til at en refunderer noen plasser fra Namsos kommune. Det var for få søkere til Moamarka barnehage høst 2021 til å kunne gi et forsvarlig tilbud, slik at barnehagen midlertidig ble stengt. Søkerne ble derfor gitt tilbud i andre barnehager. Tilbudet vil bli vurdert på nytt ved neste barnehageopptak.

Totalt er det 239 overhallinger som har barnehagetilbud i 2021. Barn i alderen 0-2 år skal ha dobbelt så stor ressurs som barn som er 3 år og større. Regner en om barnetallet til store barn vil en få en økning på 11. Samlet ramme for barnehagene blir uendret med 31,5 millioner kroner. Deflatorjustering (lønns-/prisstigning) skulle gitt en økning på 800-900.000 kroner.

Kravet til voksenteitet i barnehagene er maksimalt 6 barn per voksen. Samlet for kommunens barnehager er det 5,6 barn pr voksen for 2021. Dette er en økning på 0,4 fra foregående år. Dette kan knyttes til at en har fått større enheter og blir med det mer kostnadseffektive.

Forutsetningen som er lagt til grunn for budsjettering av barnehageområdet bygger på barnehageopptaket for høsten 2020.

	2020	2021	Endring
Antall barn (omregnet)			
<i>Kommunalt</i>	260	254	-6
<i>Privat</i>	52	69	17
	312	323	11
Bemanning kommunal			
<i>Totale årsverk</i>	63,8	58,3	-5,5
<i>Årsverk grunnbemanning</i>	49,9	45,6	-4,3
Barn per totale årsverk	4,1	4,4	0,3
Barn per årsverk grunnbemanning	5,2	5,6	0,4
<i>(lov krav minimum grunnbemanning)</i>	6	6	
Ramme kommunal eks sosial (mill)	25,1	21,8	
Ramme private (mill kr)	6,4	9,7	
	31,5	31,5	
Pr omregnet barn (kr 1000)	101	98	
Deflator 2,7%		0,85	

Fagområde helse og omsorg

Fagområdet vil for 2021 ha 105 årsverk innenfor en ramme på 82,5 millioner kroner. Fagområdet er fordelt på 4 enheter. Overhalla sykeheim (institusjon), hjemmetjenesten (hjemmesykepleie og hjemmehjelp), Helse og familie (lege, helsestasjon, psykiatri, rehabilitering, kjøkken) og Bo- og miljøtjenesten (tjeneste for funksjonshemmede).

Nærværarbeid, heltids-/deltidsproblematikk og rekruttering av riktig kompetanse vil også for 2021 være områder en har mål om forbedring. Tall fra 2019 viser at 85% av de som jobbet innenfor helse og omsorg hadde helseutdanning. Det er budsjettert med fire helsefaglæringer, én «menn i helse» og én lærling ved kjøkkenet i 2021.

Kommunene har betalingsplikt for utskrivningsklare pasienter som blir liggende på sykehus i påvente av et kommunalt tilbud. Overhalla har hatt god kapasitet og kunne ta imot disse. Målet er fortsatt at en skal kunne ta imot disse.

Overhalla deltar aktivt i arbeidet med planlegging av framtidig innføring av Helseplattformen, som er en helhetlig digital løsning for helsetjenester for kommunene og helseforetak i Midt-Norge. Dette via faggrupper, fagekspertgrupper m.v.. Det er ikke besluttet at Overhalla skal slutte seg til denne løsningen, men en har i økonomiplanen avsatt midler til dette. Egen sak om dette legges fram når det er klart. Foreløpig stipulerte kostnader knyttet til Helseplattformen medfører årlige økte kostnader med ca. 1 millioner kroner. Det er fortsatt stor usikkerhet omkring kostnadsnivået.

Overhalla sykeheim (institusjon) har i løpet av 2020 ut fra noe lavere behov redusert tilbudet med fire plasser. Dette har gitt en reduksjon på 2,65 årsverk. Dette gir også redusert brukerbetaling (vederlag). Beregnet årlig nettobesparelse er på 650.000 kroner. Som følge av større etterspørsel etter hjemmebaserte tjenester har en valgt å øke rammen med 300.000 kroner (ca. 0,4 årsverk).

Institusjon	B 2020	B 2021
Antall plasser	39	35
Ramme (mill. kr)	31,5	29,8
Endring pensjon		-1,4
Korr ramme (mill. kr)	31,5	31,1
Pr plass (kr 1000)	807	890
Årsverk	43,4	40,75
Årverk pr plass	1,1	1,2

Omlegging av tilskudd til ressurskrevende brukere gir i underkant av 800.000 kroner mindre i refusjon enn i opprinnelig budsjett 2020, og kjøp av avlastningstjenester øker med 140.000 kroner.

I *Bo- og miljøtjenesten* ble bemanningen redusert med 40 % stilling i 2019. Det var satt som en forutsetning at enheten skulle redusere med ytterligere 60 % stillingsressurs knyttet til at enheten skulle ta i bruk nye og mer effektive lokaler. Innsparingen på 60% ressurs er i økonomiplanen forutsatt effektivert med helårsvirkning fra 2022.

Frivillighetsentralene ble tildelt en økning på 100.000 kroner for 2019. Ekstratilskuddet er videreført og vil dekke en lønns- og prisvekst. Samlet tilskudd til sentralene vil med det også for 2021 være på 1.330.000 kroner.

Digitalisering og organisasjonsutvikling helse og omsorg, som er en del av plan for digitalisering i Overhalla kommune, videreføres fram til 2022. Det er i prosjektperioden avsatt 2,5 millioner kroner til formålet og er planlagt fram til 2022.

Bygging av 18 omsorgsboliger er godt i gang. Helse og omsorg har vært involvert i prosjektet. Det forventes innflytting februar 2021, med opparbeidelse av uteområdet våren/sommeren 2021.

Fagområde kultur og samfunn

Under enheten er ungdomsveileder, ungdomsbibliotek, bibliotek, kulturskole, bosettings- og integreringstjeneste og andre kulturaktiviteter (kultursjef) organisert med totalt 7,46 årsverk. Samlet ramme er på 9,7 millioner kroner. Det foreligger ingen vesentlige endringer av tjenestene for enheten. Kulturmidler videreføres som 2020 med en ramme på 270.000 kroner og innenfor nye retningslinjer for tildeling av tilskuddene.

Bosettings- og integreringstjenesten har pr d.d bosatt 6 flyktninger i 2020 (av de 12 som en ble anmodet om å bosette i år). Kommunen er videre anmodet av Integrerings- og mangfoldsdirektoratet (Imdi) om å bosette 17 personer i 2021. Familiegjenforente og andre reservasjoner kommer i tillegg. I årsbudsjett og økonomiplanen har en budsjettert med årlig bosetting på 8 personer.

«Ung i Overhalla» - et prosjekt som ønsker å utvikle et helhetlig skole- og fritidsmiljø, og som utvikler og inkluderer ungdom. Bevilget ramme er på 1,5 millioner kroner fordelt på 2 år. Det er budsjettert med prosjektmedarbeider fram til 1. august 2021. Det er søkt om prosjektskjønnsmidler fra Fylkesmannen og en har fått tilsagn om kr. 630.000 for 2021.

I videreføringen av tiltakene i kulturminneplan er det avsatt kr. 175.000 til 3 informasjonstavler i 2021. Tiltakene finansieres i hovedsak med øremerkede midler.

Første strekning i arbeidet med å tilrettelegge jernbanetraseen til gang- og sykkelformål er gjennomført i 2020 for strekningen Ranemsletta – Barlia. Det er avsatt et årlig beløp på ca. 300.000 kroner i det videre arbeidet. For 2021 planlegger en å utbedre strekningen Barlia – Øyesvollen. Kommunedirektøren vil fremme egen sak til kommunestyret om videre plan for prosjektet og muligheter for spillemidler.

Fagområde teknisk

Under fagområdet organiseres teknisk sjef, byggesaker, plansaker, oppmåling, budsjettansvar for brann og redningstjenesten (interkommunalt samarbeid med kommunene Grong og Høylandet, med Grong som vertskommune), VAR-tjenestene, kommunal bygningsmasse og samferdsel.

Enheten har hatt en del skifte av ansatte. Dette har ført til at en del oppgaver er satt på vent.

Rekruttering av ny teknisk sjef er igangsatt sen høst 2020. Det forventes å kunne få på plass ny i løpet av første del av 2021.

Enheten har mange investeringsprosjekter og større planprosesser pågående. Dette utfordrer kapasiteten i perioder. Det er totalt budsjettetert med i underkant av 28 årsverk.

Det er avsatt 12,2 millioner kroner til drift og vedlikehold av kommunal bygningsmasse. KOSTRA-tall fra 2019 viser at en har ca. 21.800 m² formålsbygg. Pr innbygger er dette noe over landsgjennomsnittet og under sammenligningsgruppen. Målet vil være å kunne bli mer effektiv med driften av byggene. Tallene under viser at en har vesentlig høyere renholdskostnader. Det kan være feilkilder som må hensyntas i statistikken, men målet vil være å kunne tilnærme seg de en sammenlikner seg med. Lavere renholdskostnader kunne gitt større ressurser til vedlikehold innenfor rammen. Satsing på energieffektivisering viser resultater. Når en tar i bruk nye bygg i 2021 er målsettingen at den skal kunne reduseres mer.

Nøkkeltall	Enhet	Overhalla		Kostragruppe 02		Landet uten Oslo	
		2019	+	2019	+	2019	+
Netto driftsutgifter til eiendomsforvaltning i prosent av samlede driftsutgifter (prosent)	prosent	8,1		8,9		9,0	
Netto driftsutgifter til forvaltning av eiendom per innbygger (kr)	kr	146		261		299	
Areal på formålsbygg per innbygger (m2)	m2	5,62		6,75		4,94	
Utgifter til vedlikehold per kvadratmeter (kr)	kr	54		83		101	
Utgifter til driftsaktiviteter per kvadratmeter (kr)	kr	522		555		602	
Herav utgifter til renhold (kr)	kr	268		178		173	
Herav energikostnader per kvadratmeter (kr)¹	kr	110		131		134	

¹ Før 2017 har dette tallet blitt beregnet ut i fra samlet areal av de utvalgte (fylkes)kommunale formålsbyggene kommunen eier og leier. Her ser vi kun utgiftene opp mot arealet kommunen eier.

Rammen for samferdsel er videreført fra året før med en ramme på 6 millioner kroner (eks. avskrivning på 1,6 millioner kroner). KOSTRA tall fra 2019 viser at en har en høy andel veier uten fastdekke og at en bruker en forholdsmessig stor andel av rammen for samferdsel til vedlikehold. Kostnadmessig ble det brukt 114.000 kroner pr km veg som er under landsgjennomsnittet.

Overhalla har forholdsvis lave kostnader med gatelys og det forventes at de skal reduseres enda mer etter den helhetlige oppgraderingen som er gjennomført. Innsparingen kan gi noe større handlingsrom innenfor drift og vedlikehold.

Nøkkeltall	Enhet	Overhalla		Kostragruppe 02	Landet uten Oslo	
		2019	+	2019	+	2019
Andel km tilrettelagt for syklende som kommunen har ansvaret for av alle kommunale veier (prosent) ³	prosent	14,7		9,9		14,6
Andel kommunale veier og gater med belysning av alle kommunale veier og gater (prosent)	prosent	38,2		35,4		60,1
Utgifter til vedlikehold av kommunale veier og gater av totale nto. dr.utg. til kommunale veier og gater (prosent) ⁴	prosent	73,6		41,5		28,2
Andel kommunale veier og gater uten fast dekke av alle kommunale veier og gater (prosent) ²	prosent	75,0		45,7		28,1
Brutto driftsutgifter til samferdsel per innbygger (kr)	kr	1 995		2 134		1 816
Brutto driftsutgifter til gatebelysning langs kommunale veier og gater per kilometer belyst vei (kr) ¹	kr	7 923		16 133		21 575
Brutto investeringsutgifter til kommunale veier og gater per innbygger (kr)	kr	2 866		1 608		1 339
Antall km tilrettelagt for syklende som er et kommunalt ansvar (km) ⁵	km	10		340		5 644
Netto driftsutgifter til kommunale veier og gater per innbygger (kr)	kr	1 995		1 829		1 218
Netto driftsutgifter til kommunale veier og gater per km (kr)	kr	113 971		105 093		147 655

¹ Omfatter blant annet legging av kabler, oppsetting av master og armaturer, inkl. materiell, rehabilitering og utskifting (utskifting av eksisterende lufttrekk til jordkabler, utskifting av master og armaturer, inkl. materiell og utbedring av skader forårsaket av trafikkanter), vedlikehold (løpende vedlikehold i henhold til avtale med energiverk, for eksempel utskifting av enkeltlamper, sikringer, tidsur og fotocelle), nettleie (avtale med nettleier om å føre kraft fra produsent til gatelys) og kraft (kjøp av strøm fra leverandør).

² Enkelte kommuner kan ha inkludert lengden på gang- og sykkelveier i tallene over antall kilometer kommunale veier og gater med fast dekke. I tillegg har noen kommuner andre tall for lengden av det kommunale vei- og gatenettet enn det som framgår av registerdata fra Vegdirektoratet. Dette kan føre til at prosentandelen uten fast dekke kan avvike fra andre kilder for noen kommuner, og i noen tilfeller overstige 100 prosent.

³ Omfatter sykkelveier, kombinerte gang- og sykkelveier, egne sykkelfelt og tiltak i gater med fartsgrense skiltet 30 km/t eller 40 km/t som inngår i et sykkelveinett. Tosidige sykkelfelt inngår med 1*veilengden. Fortau langs kommunal vei inngår ikke.

⁴ Andelen som kommunene bruker til vedlikehold på kommunale veier og gater ble publisert for første gang per 15. juni 2017. Tallene må brukes med varsomhet, siden ikke alle kommunene fører på relevante arter for vedlikehold.

⁵ Omfatter sykkelveier, kombinerte gang- og sykkelveier, egne sykkelfelt og tiltak i gater med fartsgrense skiltet 30 km/t eller 40 km/t som inngår i et sykkelveinett. Tosidige sykkelfelt inngår med 1*veilengden. Fortau langs kommunal vei inngår ikke.

Landbruk og natur

Den minste enheten med 4 ansatt som ivaretar oppgaver knyttet til landbruk, skogbruk, natur og miljø, kulturlandskap, jakt, vilt og fiske. Tjenesten var før 2020 organisert som en samarbeidsordning i Midtre Namdal samkommune. Den økonomiske rammen er på 3,5 millioner kroner. Det er i Overhalla ved utgangen av 2019 270 landbrukseiendommer, hvorav 124 jordbruksbedrifter som en bedrift som dyrker jord- og hagebruksvekster og har husdyrhold. Gjennomsnittkostnad pr landbrukseiendom vil for 2021 være på 13.000 kroner.

Kommunedirektøren utreder muligheten for felles landbruksforvaltning med Grong kommune med Overhalla som vertskommune. Blir dette aktuelt, blir samarbeidsavtale fremmet som sak til kommunestyret i løpet av første kvartal 2021. En har i økonomiplanen forutsatt at med et samarbeid skal kunne redusere et årsverk og at Overhallas andel er på ca. 60%

Samarbeidstjenester Nye Namsos (tidligere Midtre Namdal samkommune)

Overhalla har inngått samarbeidsavtaler med Nye Namsos kommune om de aller fleste tjenester som til og med 2019 har vært organisert i Midtre Namdal samkommune. Unntak er Miljø og landbruk som er etablert som en egen tjeneste i kommunen, samt næringsavdelingen hvor det inntil videre ikke er avklart hva som er hensiktsmessige løsninger. Kommunen deltar ellers på næringsområdet i utviklingsprosjektet «Skogmo industripark 2.0» og har ellers et godt samarbeid med industriparken på flere områder.

Tabellen under viser en sammenlikning av utgiftene innen samarbeidsområdene.

Skatteoppkreveroppgavene er blitt statlige. Legevaktsamarbeidet på natt (LINA, Legevaktsordningen i Namdalen) er noe uavklart pr d.d. hvor alle kommuner i Namdalen samt Osen og Bindal har deltatt i ordningen tidligere. Nærøysund har meldt seg og det synes avklart at Indre Namdal også etablerer

egen ordning. En har i budsjettet forutsatt disse trekker seg ut. Dette gir en vesentlig økning i utgiften.

Samarbeidstjenester Namsos kommune	2020	2021	Endring	
Skatteoppkrever	240	0	-240	
IT infrastruktur	1 411	1 648	237	17 %
Økonomi Samkommunen	312	353	41	13 %
Sak arkiv Samkommunen	158	161	3	2 %
Lønn/regnskap	2 020	2 024	4	0 %
Sentralbord	205	209	4	2 %
Ppt i grunnskolen	2 266	2 301	35	2 %
Kommuneoverlege	401	428	27	7 %
Legevakt	1 789	2 729	940	53 %
Nav - administrasjon	2 059	2 222	163	8 %
Barneverntjenester	3 543	3 517	-26	-1 %
Barneverntiltak i familien	7 375	7 600	225	3 %
Felles helse og omsorgprogram	306	323	17	6 %
Tiltaksbudsjett Nav	1 788	1 800	12	1 %
Kart og oppmåling	0	90	90	
	23 873	25 405	1 532	6 %

Kommunedirektøren foreslår nå at en varsler avvikling av samarbeidet om sentralbordtjeneste, slik at dette opphører fra 1.1.2022.

Effektivisering

Med utgangspunkt i kommunens bortfall av frie inntekter og økte finansutgifter har kommunedirektøren foreslått en kostnadsreduksjoner tilsvarende 6 -7 årsverk fra 2022-2024. Det er forutsatt 500.000 kroner pr årsverk og utgjør 3,7 millioner kroner siste år i planperioden.

Med et solid disposisjonsfond vil en kunne bruke noe tid på en omstillingsprosess hvor kommunen best mulig kan innrette seg med langsiktige løsninger og prioriteringer. Rammebetingelsene er ettårige og kan forandres i løpet av planperioden. I den forbindelse mener en at det vil være fornuftig å kunne ta effektiviseringsgrepene gradvis og ikke forhastet. Det vil i hovedsak være årsverk som vil kunne gi noen vesentlig endring av driftsutgiftene. Gevinster fra digitalisering kan bidra i dette arbeidet.

Innsparingsmålet som er forutsatt i planene på 3,7 millioner kroner vil ikke være nok til at kommunen skal kunne få en «sunn» økonomi, med muligheter for avsetting til framtidige økonomiske endringer. Siste år i planen viser at en i tillegg til innsparingsmålet vil bruke 8,2 millioner kroner av disposisjonsfond, hvorav 1,5 millioner kroner gjelder prosjekter med begrenset varighet.

Hvis en ønsker å opprettholde prinsippet med at integreringsordningen skal være selvfinansierende (bruk av flyktningefond) vil det være behov for endringer i planperioden. I planen brukes det netto 5 millioner kroner til ordningen per år. Det antas at fondet kan være disponert i sin helhet i løpet av 2021. Færre bosatte enn hva en har blitt anmodet om har gitt lavere refusjoner. I tillegg til at en har dimensjonert ressurser i forhold til anmodningene. Fra høsten 2020 er det redusert en 40 % stilling. Kommunedirektøren foretar løpende vurdering av nødvendig ressursdimensjonering videre.

For at en skal kunne få til en samlet driftsbalanse vil en i tillegg til innsparingsmålet (3,7 millioner kroner) måtte redusere driften med 6,8 millioner kroner. (Netto driftsresultat korrigert for bundne fond)

Innsparingsmål	3,7 mill.
Netto driftsresultat	7,1 mill.
Bunde driftsfond	- 0,2 mill.
Innsparing for balanse	10,6 mill.

Gebyrutvikling (gebyrregulativet vedlegg)

Vann og avløp

Selvkosttjenestene vann og avløp har i flere år gått med overskudd som har blitt avsatt til egne selvkostfond. Som følge av det ble det i 2019 vedtatt en reduksjon på gebyr for vann og avløp på 20%, noe som ga en årlig reduksjon på ca. kr 1800 for en husstand med bolig på ca 150 m².

I forslag til budsjett har en forutsatt uendret gebyr for vann. Selvkostfondet forventes å være i underkant av 3 millioner kroner ved utløpet av 2020, og en kan opprettholde uendret gebyr ut planperioden.

For avløpsområdet vil en med uendret gebyr for 2021 måtte bruke i underkant av 300.000 kroner i 2021 og fondet vil tilnærmet være disponert i sin helhet. En vil da videre i planperioden måtte øke avløpsgebyret med i underkant av 10% fra 2022. For å få en gradvis økning foreslår kommunedirektøren at en øker gebyret gradvis. Det foreslås en økning på 3 % i 2021.

Selvkostfondene skal disponeres i løpet av fireårsperiode.

Slamavgift

Midtre Namdal avfallsselskap har overtatt driften av slamtømming fra 2020. Selskapets har kommet med forslag til betalingssetser. For å kunne dekke kommunens kostnader med administrering av ordningen beregnet et påslag pr abonnent med 198 kroner. Selvkostfondet er i underkant av 80.000 kroner ved utgangen av 2020.

Feiing

Overhalla er tilsluttet en felles feiertjeneste som er organisert under *Namdalen brann og redning*, hvor Grong er vertskommune.

Ordningen har gått med noe overskudd i noen år og en har bygd opp noe fondsbeholdning. I 2020 er det lagt opp til at en disponerer 60.000 kroner av fondet, som vil være i overkant av 200.000 kroner utgangen av 2020. Dette gir grunnlag for uendret gebyr for 2021 og 2022.

Renovasjon

Midtre Namdal avfallsselskap har på vegne av kommunene i Namdalen ansvar for renovasjonsordningen. De fremmer forslag til betalingssetser. For å dekke kommunens kostnader med administrering av ordningen er det beregnet et påslag per abonnement på 104 kroner.

Utleie kommunale boliger

Det foreslås en økning på 2 % i husleieprisene for 2021. Prisøkning for eksisterende leietakere vil ikke øke mer enn de rammer som husleieloven tillater for de boliger/kontrakter der prisen foreslås økt.

Utleie lokaler

Betalingssatsene foreslås økt for utleie av kommunale utleielokaler med 2 %. I 2019 ble følgende tilføyelse tatt inn i regulativet. Det foreslås at dette beholdes også for 2021.

«Som et viktig folkehelseiltak har Overhalla kommunestyre vedtatt at det skal være gratis halleie for barneidrett i kommunale idrettsanlegg. Bestemmelsen gjelder for barn og unge tom fylte 19 år som deltar i på aktiviteter i regi av frivillige lag og foreninger som er registrert i Overhalla kommune. Derimot ikke dersom det leies for kommersielle arrangement/ virksomheter eller private som barnebursdager e.l. Øvrige som ønsker å leie skal betale i henhold til regulativ.»

Tekniske tjenester (etter plan og bygningslov og matrikkeloven m.m)

Kommunedirektøren har i sitt forslag til budsjett for 2021 foreslått en økning på 2 % i forhold til 2020 satsene.

Oppvekst

Som øvrige betalingssatser foreslår en 2 % økning for SFO og kulturskole.

Overhalla kommune følger regjeringens makspris for barnehager. Ny sats gjelder fra 1. januar 2021 og er på kr. 3230.

Helse og omsorg

Kommunedirektøren foreslår også her en økning på 2 %. Satser som er fastsatt av Storting vil bli i hht til vedtak.

Vedlegg:

Årsbudsjett og økonomiplan 2021-2024

Bevilgningsoversikt– drift (årsbudsjett og økonomiplan 2021-2024)

Bevilgningsoversikt - drift (budsjett) (tall i kroner tusen)	Regnskap	Budsjett	Budsjett	Økonomiplan		
	2019	2020	2021	2022	2023	2024
Rammetilskudd	155 403	152 755	154 244	151 277	151 262	151 247
Inntekts- og formueskatt	93 413	97 201	100 761	100 761	100 761	100 761
Eiendomsskatt	11 478	11 000	12 240	12 190	12 140	12 090
Andre generelle driftsinntekter	11 356	10 072	6 808	7 009	7 366	7 302
Sum generelle driftsinntekter	271 651	271 028	274 053	271 237	271 529	271 400
Sum bevilgninger drift, netto	246 210	256 001	254 690	251 715	250 465	250 025
Avskrivninger	16 090	16 090	16 499	16 499	16 499	16 499
Sum netto driftsutgifter	262 300	272 092	271 189	268 214	266 964	266 524
Brutto driftsresultat	9 351 -	1 063	2 863	3 023	4 565	4 875
Renteinntekter	4 043	1 825	1 875	1 500	1 500	1 500
Utbytter	2 869	-	1 000	1 700	1 700	1 700
Gevinst og tap på finansielle omløpsmidler	-	-	-	-	-	-
Renteutgifter	11 304	13 106	11 111	11 715	11 979	11 960
Avdrag på lån	13 509	15 230	16 570	18 319	19 542	19 720
Netto finansutgifter	- 17 902 -	26 511 -	24 806 -	26 834 -	28 321 -	28 480
Motpost avskrivninger	16 090	16 090	16 499	16 499	16 499	16 499
Netto driftsresultat	7 539 -	11 484 -	5 444 -	7 312 -	7 258 -	7 106
Disp. eller dekning av netto driftsresultat						
Overføring til investering	- 833 -	1 914 -	1 800 -	900 -	900 -	900
Netto avs. til eller bruk av bundne driftsfond	- 4 583	2 816	3 435	1 726	786 -	214
Netto avs. til eller bruk av disposisjonsfond	- 2 197	10 582	3 809	6 486	7 372	8 220
Dekning av tidligere års merforbruk	6 522	-	-	-	-	-
Sum disp. eller dekning av netto driftsresultat	- 1 091	11 484	5 444	7 312	7 258	7 106
Fremført til inndekn. i senere år (merforbruk)	6 448	-	0	0	0 -	0

Sum bevilgninger – drift (årsbudsjett og økonomiplan 2021-2023)

Bevilgningsoversikt - drift (budsjett) (tall i kroner tusen)	Regnskap	Budsjett	Budsjett	Økonomiplan		
	2019	2020	2021	2022	2023	2024
Politiske styringsorganer	-6 079	-1 878	1 993	493	-507	-507
Stabs- og støttefunksjoner	14 185	17 977	17 751	17 251	16 591	16 591
Fagområde oppvekst	93 894	96 189	92 916	92 916	92 916	92 476
Fagområde helse/sosial	84 359	84 207	80 957	80 157	81 067	81 067
Fagområde kultur og samfunn	9 268	10 555	9 675	9 500	9 500	9 500
Fagområde teknisk	26 429	24 713	23 325	23 325	23 185	23 185
Fagområde landbruk og natur	0	3 528	3 503	3 503	3 143	3 143
Skatter, rammetilskudd, renter og avdrag	-2 082	-3 254	-2 431	-2 431	-2 431	-2 431
Samarbeidsordninger Namsos	26 236	23 963	27 002	27 002	27 002	27 002
ALLE	246 210	256 001	254 690	251 715	250 465	250 025

Bevilgningsregnskap – investering (årsbudsjett og økonomiplan 2021-2024)

Bevilgningsoversikt Investering	R 2019	Budsjett 2020	Budsjett 2021	Øk.Plan 2022	Øk.Plan 2023	Øk.Plan 2024
Investeringer i anleggsmidler	64 513	152 904	116 810	65 360	12 235	5 360
Tilskudd til andres investeringer	290	1 300	-	-	-	-
Investeringer i Aksjer og andeler	832	1 010	900	900	900	900
Utlån av egne midler	3 740	-	-	-	-	-
Avdrag på lån	2 537	-	-	-	-	-
Sum investeringsutgifter	71 912	155 214	117 710	66 260	13 135	6 260
<i>Finansiert slik:</i>	-	-	-	-	-	-
Kompensasjon for merverdiavgift	11 811	28 651	21 830	11 900	1 125	-
Tilskudd fra andre	264	5 000	34 000	-	-	-
Salg av varige Driftsmidler	3 645	2 600	3 300	2 100	2 100	2 100
Salg av Finansielle Anleggsmidler	70	-	-	-	-	-
Utdeling fra Selskaper	-	-	-	-	-	-
Mottatte avdrag på utlån av egne midler	2 537	-	-	-	-	-
Bruk av lån	53 752	118 054	57 780	52 360	10 010	4 260
Sum investeringsinntekter	72 079	154 304	116 910	66 360	13 235	6 360
Videreutlån	-	2 000	2 000	2 000	2 000	2 000
Bruk av lån til videreutlån	-	2 000	2 000	2 000	2 000	2 000
Avdrag på lån til videreutlån	-	2 000	2 800	2 800	2 800	2 800
Mottatte avdrag på videreutlån	-	2 000	2 800	2 800	2 800	2 800
Netto utgifter videreutlån	-	-	-	-	-	-
Overføring fra drift	833	1 910	1 800	900	900	900
Netto avsetning til eller bruk av bundne fond	-	-	-	-	-	-
Netto avsetninger til eller bruk av ubundet fond	-	1 000 -	1 000 -	1 000 -	1 000 -	1 000 -
Dekning av tidligere års udekket tap	-	-	-	-	-	-
Sum overføring fra drift og netto avsetninger	-	167	910	800 -	100 -	100 -
Fremført til inndekning i senere år (udekket beløp)	-	-	-	-	-	-

Bevilgningsoversikt - drift (budsjett) <i>(tall i kroner tusen)</i>	Regnskap	Budsjett	Budsjett	Økonomiplan		
	2019	2020	2021	2022	2023	2024
Investeringsmidler						
Hunn Skole 2020 og Paviljong	931,86	45000	70500	40500	6875	0
Kjøp av boliger 2020	0	2500	3000	3000	3000	3000
Innkjøp av Elbiler 2020(ADM/HELSE)	0	800	800	800	800	800
Tilbakeføring momskompensasjon 6 mannsbol	0	250	250	250	250	250
Intern finansieringstransaksjoner	0	10	10	10	10	10
Atrium Overhalla Helsecenter 2020	0	1900	1900	0	0	0
Barlia Utvikling av området 2020	0	1000	2000	0	0	0
Bosetting flyktninger	0	0	0	0	0	0
Brannstasjon	56,251	0	0	0	0	0
Carport adm bygget	1271,083	0	0	0	0	0
Carport Helsecenteret 2020	0	800	0	0	0	0
El biler (adm) 2019	812,8	0	0	0	0	0
Enøk lysløyper	0	300	0	0	0	0
Omsorgsboliger (18 stk)	36200,665	55000	19000	0	0	0
Gatelys - standardheving 2019	1534,03	2625	0	0	0	0
Hunn skole - etablering av brakkerigg og	1468,551	0	0	0	0	0
Ipad oppvekst - 600 stk 3 år. (2019-2021)	820,941	800	0	0	0	0
Kjøling Helsecenteret Inv + Forprosjekt 2	0	1000	0	0	0	0
Klykkbekken- Sikring mot erosjon/skred (106,126	0	0	0	0	0
Krabbstuvegen - utbedring kryss	25	779,811	0	0	0	0
Ladestasjoner adm bygget	558,288	0	0	0	0	0
Ny Skage barnehage	89,359	0	0	0	0	0
Ny Veg skage Industriområde 2020	0	0	0	0	0	0
Obus - trafikkavvikling	2993,038	250	0	0	0	0
Obus - uteområde/ videre utbygging	114,098	8329,42	9750	0	0	0
Opparbeidelse Skage Industriområde	0	0	0	0	0	0
Ranemsletta barnehage - utvidelse	1208,001	16675,226	0	0	0	0
Reasfaltering 2018- forsterking topp lag	2991,53	0	0	0	0	0
Reinbakkan FA1 (overføring av justeringsr	0	0	0	0	0	0
Skageåsen trinn 4	1819,458	0	0	0	0	0
Gimle	626,905	1000	1000	19000	0	0
Starsjonsvegen 15 (Øysletta)	19,192	0	0	0	0	0
Tilbakeføring 11% av momskompensasjon HMS	0	0	0	0	0	0
Trafikksikkerhetstiltak Barlila	3495,084	350	0	0	0	0
Trafikksikkerhetstiltak Skage (Kroken)	5	0	0	0	0	0
Utrykningskjøretøy - Brann og redning 201	792,74	0	0	0	0	0
Varme og ventilasjonsanlegg Adm bygget	1839,722	7680,955	5000	0	0	0
Varmeanlegg Helsecenteret	1203,617	2153,99	0	0	0	0
Vegadressering	0	0	0	0	0	0
Ventilasjon svømmehall 2019	1563,585	0	0	0	0	0
Vann og avløp						
Bjørbekken - pumpestasjon	135	0	0	0	0	0
Høydebasseng - ny styring og innmat i ven	0	0	0	0	0	0
Ledningsnett Beite på Skage 2020	0	400	400	0	0	0
Lekkasje FV17 Korsnesvegen - utskifting a	-27,4	0	0	0	0	0
Ny vannledning over Bertnem bru 2020	0	500	400	0	0	0
Nytt Membranfilter Rigg B 2020	0	1000	1000	0	0	0
Nytt toppdekke høydebasseng Ryggahøgda 20	942,378	200	0	0	0	0
Nytt vannmålepunkt på nett	10,638	0	0	0	0	0
Oppkobling av eksisterende vannmålere - s	137,915	0	0	0	0	0
Skageåsen trinn 4	380	0	0	0	0	0
Skogmo industriområde VA 2018	290	0	0	0	0	0
Tømmeanlegg for bil	0	0	0	0	0	0
VA bil EL 2019	0	400	500	500	0	0
Vedlikehold / kapasitetsøkning trykkøknin	0	200	0	0	0	0
Pumpestasjon avløp 2019	0	800	800	800	800	800
Utskifting av avløpsledninger 2019	0	0	300	300	300	300
Overbygg pumpestasjoner	97,325	200	200	200	200	200
Sum investering i Anleggsmidler	64512,78	152904,402	116810	65360	12235	5360
Tilskudd til andres investering						
MNKF Orgel ranem Kirke	290					
MNKF - Rehabilitering Ranem Kirke		1000	0			
MNKF - Varmeanlegg og styring skage kirke		300				
Sum tilskudd til andres investering	290	1300				
Investeringsmidler i aksjer og andeler i selskaper						
Innskudd KLP	832	1000	900	900	900	900
Sum investering i aksjer og andeler i selskaper	832	1000	900	900	900	900
Sum investeringstugifter	65 635	155 204	117 710	66 260	13 135	6 260

Økonomisk oversikt – drift (årsbudsjett 2021)

Bevilgningsoversikt - drift (budsjett) <i>(tall i kroner tusen)</i>	Regnskap 2019	Budsjett 2020	Budsjett 2021
Driftsinntekter			
Rammetilskudd	155 403	152 755	154 244
Inntekts- og formuesskatt	93 413	97 201	100 761
Eiendomsskatt	11 478	11 000	12 240
Andre skatteinntekter	442	391	440
Andre overføringer og tilskudd fra staten	10 914	9 681	6 368
Overføringer og tilskudd fra andre	43 627	18 290	17 369
Brukerbetalinger	17 947	17 988	16 744
Salgs- og leieinntekter	25 556	26 328	27 298
Sum driftsinntekter	358 781	333 634	335 464
Driftsutgifter			
Lønnsutgifter	180 357	178 795	175 254
Sosiale utgifter	31 742	31 693	28 799
Kjøp av varer og tjenester	97 151	92 332	91 185
Overføringer og tilskudd til andre	24 090	15 788	20 865
Avskrivninger	16 090	16 090	16 499
Sum driftsutgifter	349 430	334 698	332 601
Brutto driftsresultat	9 351	-1 063	2 863
Finansinntekter			
Renteinntekter	4 043	1 825	1 875
Utbytter	2 869	0	1 000
Gevinster og tap på finansielle omløpsmidler	0	0	0
Renteutgifter	11 304	13 106	11 111
Avdrag på lån	13 509	15 230	16 570
Netto finansutgifter	-17 902	-26 511	-24 806
Motpost avskrivninger	16 090	16 090	16 499
Netto driftsresultat	7 539	-11 484	-5 444
Disp. eller dekning av netto driftsresultat:			
Overføring til investering	-833	-1 914	-1 800
Netto avs. til eller bruk av bundne driftsfond	-4 583	2 816	3 435
Netto avs. til eller bruk av disposisjonsfond	-2 197	10 582	3 809
Dekning av tidligere års merforbruk	6 522		0
Sum disp. eller dekning av netto driftsresultat	-1 091	11 484	5 444
Fremført til inndeckn. i senere år (merforbruk)	6 448	-	-

Avgiftsregulativ 2021

Tekniske tjenester.

Tjenester tilknyttet Vann, Avløp og Renovasjon

Engangsgebyr for tilknytning	2020 inkl mva	2021 inkl mva
Vann	5000	5000
Avløp	5000	5000

Engangsgebyr betales ved tilknytning til vann- og/eller avløpsnett i henhold til forskriftens § 5

Årsgebyr vann og avløp

Årsgebyr for vann og avløp består av to deler: Fastbeløp (abonnementsgebyr) og variabel del (forbruksgebyr). Forbruksgebyret er basert på målt eller stipulert forbruk, begge etter samme enhetspris.

Vann	2020 inkl mva	2021 inkl mva
Bolig og næring	1 476	1 476
Fritid, 50 % av bolig/næring	738	738
Forbruksgebyr		
Enhetspris kroner pr m3	6	6

Avløp	2020 inkl mva	2021 inkl mva
Avløp - Gebyr		
Bolig og næring	2 700	2 781
Fritid, 50 % av bolig/næring	1 350	1 390
Avløp - Enhetspriser i nok inkl mva pr. m3	14	15
Betaling etter målt forbruk	Enhetspris x målt forbruk	Enhetspris x målt forbruk
Betaling etter stipulert forbruk:	Enhetspris x stipulert forbruk	Enhetspris x stipulert forbruk
Stipulert forbruk defineres som: Bruksareal BRA x spesifikt forbruk hvor bruksareal BRA beregnes etter NS 3940 og spesifikt forbruk er fastsatt til 1,25 [m3/m2]		

Slamgebyr	2020 inkl mva	2021 inkl mva
Septiktanker		
Septiktanker 0-5 m3	2 200	2603
Septiktanker 6-10 m3	2 550	3023
Tilleg pr. m3 over 10 m3	0	728
Slamavskiller 0-5 m3 (hytte og fritidsbolig)	1 220	1425
Ekstra tømning	2020 inkl mva	2021 inkl mva
Tankvolum 0 - 5 m3		2603
Tankvolum 6 - 10 m3		3023
Tillegg pr m3 over 10 m3		728
Nødtømming*	2020 inkl mva	2021 inkl mva
Nødtømming 0-5 m3	5 330	6358
Tillegg pr. m3 over 5 m3	450	728

Det oppgis årlige priser selv om tømning kan skje sjeldnere

Feietjenester/Feieavgift (6005)	2020 inkl mva	2021 inkl mva
Avgift for 1 pipe	640	640
Avgift for flere piper	1030	1030
Avgift for fritidsbolig	390	390
Kjøp av tjenester utover ordinær feing/tilsyn	960	960

Renovasjon - priser abonnement MNA	Pris inkl. mva 2020	2021 inkl mva
Restavfall 140 l	4 400	4756
Restavfall 240 l	4 900	5271
Restavfall 360 l	5 600	6041
Renovasjon bunntømte containere	4 900	5146
Minstegebyr ved innvilget fritak	1100	1158
Fradrag hjemmekompostering	250	399
Renovasjon hytte- og fritidsbolig	1100	1294
Skifte beholder (for andre beholder eller sett i løpende år) – per beholder	300	399
Tillegg for henting av avfall ved avstand over 10 m fra godkjent veg	Pris inkl. mva 2020	2021 inkl mva
Plassering av beholdere mellom 10 -30 meter	625	804
Plassering av beholdere mellom 30 -50 meter	1250	1479

Leie av kommunale lokaler

Som et viktig folkehelseiltak har Overhalla kommunestyre vedtatt at det skal være gratis halleie for barneidrett i kommunale idrettsanlegg. Bestemmelsen gjelder for barn og unge tom fylte 19 år som deltar i på aktiviteter i regi av frivillige lag og foreninger som er registrert i Overhalla kommune. Derimot ikke dersom det leies for kommersielle arrangement/ virksomheter eller private som barnebursdager e.l. Øvrige som ønsker å leie skal betale i henhold til regulativ.

(Depositum for nøkler av lokalene er på 200 kroner. Disse blir beholdt ved ikke innlevert nøkler etter leie og kortet sperret.)

Satser økt med 2% sml fjoråret.

Utleielokaler Overhalla kommune		Satser 2020			Satser 2021		
	Pris grunnlag	Frivillige/ lag og foreninger	Private aktører	Kommersielle aktører	Frivillige/ lag og foreninger	Private aktører	Kommersielle aktører
Hunn skole							
Klasserom	Per gang	320	630	1275	326	643	1301
Skolekjøkken	Per gang	320	630	1275	326	643	1301
Musikkrom	Per gang	320	630	1275	326	643	1301
Gymsal	Per gang	270	530	1060	275	541	1081
Fellesareal hall m/scene	Per gang	320	650	1275	326	663	1301
Kompi 2 av lokalen listen ovenfor	Per gang	425	850	1700	434	867	1734
Skytebane	Pr mnd	1300	1275	1275	1326	1301	1301
OBUS							
Musikkrom	Per gang	320	630	1275	326	643	1301
Klasserom	Per gang	320	630	1275	326	643	1301
Møterom	Per gang	320	630	1275	326	643	1301
Skolekjøkken	Per gang	320	630	1275	326	643	1301
Kantine	Per gang	320	630	1275	326	643	1301
Kombi 2 av lokalene listet ovenfor	Per gang	425	850	1700	434	867	1734
Horisonten	Per arrangement *	650	1300	2500	663	1326	2550
Horisonten 1 gang ukentlig **	Halvårlig	4200			4284	Leies ikke ut	Leies ikke ut
Alle andre skolelokaler 1 gang ukentlig **	Halvårlig	2600			2652	Leies ikke ut	Leies ikke ut
Gimle							
Hele idrettshallen	Per time	320	630	1275	326	643	1301
2/3 av hallen	Per time	210	420	830	214	428	847
1/3 av hallen	Per time	105	210	415	107	214	423
Garderobes	Per time	105	210	420	107	214	428

Kjøkken	Per time	105	210	420	107	214	428
Samfunnssal	Per time	160	320	640	163	326	653
Kjøkken/ restaurant	Per time	210	420	840	214	428	857
Samfunnssal/ kjøkken/resurant	Per arrangem ent *	2600	5300	7950	2652	5406	8109
Skytebane	Per mnd	1775	1775	1775	1811	1811	1811
Samfunnshus og idrettshall	Per arrangem ent (fre- søn)	5330	10560	15785	5437	10771	16101
Samfunnshus og idrettshall	Per dag fre/lør/sø n	2110	4225	6355	2152	4310	6482
Administrasjonsb ygget							
Kommunestyresal					326	643	1301
Svømmehall							
Ordinær basseng	Per time	240	240	240	245	245	245
Varmebassenget	Per time	600	600	600	612	612	612

*Arrangement defineres som tilstelninger med påmeldte deltakere. Et arrangement kan vare over en helg så lenge det er de samme deltagerne alle dagene. Er det nye deltakere neste dag er det et nytt arrangement, dvs. et nytt arrangement som skal betales for.

**maks 3 timer per gang.

Husleie kommunale boliger.
Husleiene økes i 2021 med 2%.

Kommunale utleieboliger	gnr/bnr	Adresse	Huslei e 2020	Husleie 2021
Ranem				
Vestly	46/61	Svenningsbrona 3	11 120	11342
Tuva I	46/53	Svenningsbrona 7	7 450	7599
Tuva II	46/53	Svenningsbrona 5	5000	5100
Brikseli	46/124	Skogvegen 1	5 480	5590
Sætertun	44/79/0/ 2	Snekkarvegen 8	6300	6426
Snekkarvegen 21	44/22/0/ 5	Snekkarvegen 21	6300	6426
Hildremstunet 5 A	43/161	Hildremstunet 5 A	6 435	6564
Hildremstunet 7 B	43/161	Hildremstunet 7 B	5 965	6084
Hildremstunet 9 A	43/161	Hildremstunet 9 A	6 435	6564
Svalivegen 51		Svalivegen 51	6 815	6951
Vangen Leilighet		Overhallasveien 1760	5 740	5855
Skage	gnr/bnr	Adresse	Huslei e 2020	Husleie 2021
Nordtun I	13/32	Melavegen 16	7 450	7599
Nordtun II	13/32	Melavegen 14	4 735	4830

Langlia 8		Langlia 8	11 655	11888
Hunnavegen 20 Huset	13/108	Hunnavegen 20	I/A	12 000
Ranem omsorgsboliger	gnr/bnr	Adresse	Husleie 2020	Husleie 2021
Hildremsvegen 5A	43/154	Hildremsvegen 5A	5 625	5738
Hildremsvegen 5B	43/154	Hildremsvegen 5B	5 625	5738
Hildremsvegen 6 A	43/143	Hildremsvegen 6 A	4 880	4978
Hildremsvegen 6 B	43/143	Hildremsvegen 6 B	4 880	4978
Hildremsvegen 8 A	43/151	Hildremsvegen 8 A	4 880	4978
Hildremsvegen 8 B	43/151	Hildremsvegen 8 B	4 880	4978
Hildremsvegen 10 A	43/152	Hildremsvegen 10 A	6 815	6951
Hildremsvegen 10 B	43/152	Hildremsvegen 10 B	6 815	6951
Ranemstunet	43/163	Hildremsvegen 16	6 120	6242
Ranemstunet	43/163	Hildremsvegen 16	6 120	6242
Ranemstunet	43/163	Hildremsvegen 16	6 120	6242
Ranemstunet	43/163	Hildremsvegen 16	6 120	6242
Ranemstunet	43/163	Hildremsvegen 16	6 120	6242
Ranemstunet	43/163	Hildremsvegen 16	6 120	6242
Ranemstunet	43/163	Hildremsvegen 16	6 120	6242
Ranemstunet	43/163	Hildremsvegen 16	6 120	6242
Ranemstunet	43/163	Hildremsvegen 16	6 120	6242
Ranemstunet	43/163	Hildremsvegen 16	6 120	6242
Arnebo	43/150	Ferjemannsvegen 8 A	7500	7650
Arnebo	43/150	Ferjemannsvegen 8 B	7500	7650
Arnebo	43/150	Ferjemannsvegen 8 C	7500	7650
Arnebo	43/150	Ferjemannsvegen 8 D	6000	6120
Arnebo	43/150	Ferjemannsvegen 8 E	6000	6120
Laksvoll	43/141	Ferjemannsvegen 10 A	7 750	7905
Laksvoll		Ferjemannsvegen 10 B	7 750	7905
Laksvoll		Ferjemannsvegen 10 C	7 750	7905
Laksvoll		Ferjemannsvegen 10 D	7 750	7905
Laksvoll		Ferjemannsvegen 10 E	7 750	7905
Laksvoll		Ferjemannsvegen 10 F	7 750	7905
Laksvoll		Ferjemannsvegen 10 G	7 750	7905
Laksvoll		Ferjemannsvegen 10 H	7 750	7905

Laksvoll		Ferjemannsvegen 10 I	7 750	7905
Laksvoll		Ferjemannsvegen 10 J	7 750	7905
Laksvoll		Ferjemannsvegen 10 K	7 750	7905
Laksvoll		Ferjemannsvegen 10 L	7 750	7905
Skage omsorgsboliger	gnr/bnr	Adresse	Husleie 2020	Husleie 2021
Kjerkvegen 7 A		Kjerkvegen 7 A	4 825	4922
Kjerkvegen 7 B		Kjerkvegen 7 B	4 825	4922
Kjerkvegen 9 A		Kjerkvegen 9 A	4 825	4922
Kjerkvegen 9 B		Kjerkvegen 9 B	4 825	4922
Passivhuset på Skage	gnr/bnr	Adresse	Husleie 2020	Husleie 2021
6 leiligheter	13/75	Grovin 1A - 1D	7 095	7237
Eneboliger	gnr/bnr	Adresse	Husleie 2020	Husleie 2021
Grovin 13	13/89	Grovin 13	7300	7446
Grovin 15	13/88	Grovin 15	7300	7446
Grovin 17	13/87	Grovin 17	7300	7446
Tomanns/Enmannsboliger langs Kjerkvegen	gnr/bnr	Adresse	Husleie 2020	Husleie 2021
Grovin 16 A	13/76	Grovin 16 A	7 625	7778
Grovin 19 A	13/76	Grovin 19 A	7 625	7778
Grovin 19 B	13/76	Grovin 19 B	7 625	7778
Grovin 21 A	13/76	Grovin 21 A	7 625	7778
Grovin 21 B	13/76	Grovin 21 B	7 625	7778
Omsorgsbliene Ferjemannseveien BT-1	gnr/bnr	Adresse	Husleie 2020	Husleie 2021
Ferjemannsveien - omsorgsbolig	Leilighet	1	I/A	8 900
Ferjemannsveien - omsorgsbolig	Leilighet	2	I/A	8 900
Ferjemannsveien - omsorgsbolig	Leilighet	3	I/A	8 900
Ferjemannsveien - omsorgsbolig	Leilighet	4	I/A	8 900
Ferjemannsveien - omsorgsbolig	Leilighet	5	I/A	8 900
Ferjemannsveien - omsorgsbolig	Leilighet	6	I/A	8 900
Ferjemannsveien - omsorgsbolig	Leilighet	7	I/A	8 900
Ferjemannsveien - omsorgsbolig	Leilighet	8	I/A	8 900
Ferjemannsveien - omsorgsbolig	Leilighet	9	I/A	8 900
Ferjemannsveien - omsorgsbolig	Leilighet	10	I/A	8 900
Ferjemannsveien - omsorgsbolig	Leilighet	11	I/A	8 900
Ferjemannsveien - omsorgsbolig	Leilighet	12	I/A	8 900
Ferjemannsveien - omsorgsbolig	Leilighet	13	I/A	8 900
Ferjemannsveien - omsorgsbolig	Leilighet	14	I/A	8 900
Ferjemannsveien - omsorgsbolig	Leilighet	15	I/A	8 900
Ferjemannsveien - omsorgsbolig	Leilighet	16	I/A	8 900

Ferjemannsveien - omsorgsbolig	Leilighet	17	I/A	8 900
--------------------------------	-----------	----	-----	-------

Ranem Omsorgsboliger:

Omsorgsboligene er primært tiltenkt eldre og/eller funksjonshemmede som ikke har begrensning i botid. Ved ledighet kan omsorgsboligene, etter søknad leies ut til andre.

I husleien inkluderer:

- Kommunale avgifter
- Forsikring og andre avgifter tilknyttet fast eiendom.
- Garasje hvor garasje medfølger bolig/leilighet.

Laksvoll/Hildremsvegen 10 A og B:

Energi dekkes av kommunen.

Arnebo:

Varme dekkes av kommunen, annen energi dekkes av leietaker.

Ferjemannsveien 18 – nye omsorgsboliger:

I vedtaket på omsorgsboligene står det oppgitt at prisen skal inkludere strøm. Dette gjennomføres ikke da det er krav om individuell strømmåling i hver enhet. Strøm holes derfor av den enkelte beboer. Oppvarming dekkes av Overhalla Kommune.

Tjenester tilknyttet eiendom, plansak, dispensasjon, PBL, oppmåling og oppføring/endring av eiendom

Eiendomsopplysninger ved salg av eiendom	2020 inkl mva	2021 inkl mva
Formidling av eiendomsopplysninger til eiendomsmeglere ved salg av eiendom	3 210	3274

Gebyrer for arbeid etter Plan- og bygningsloven §33-1	Timessatser 2020	Timessatser 2021
Kontorarbeid	720	734
feltarbeid, per enkeltperson	925	944

Tjenestene betales etter medgått tid

Behandlingsgebyr plansaker (pbl §12-11)	Satser 2020	Satser 2021
for enkel plan	13 020	13280
for sammensatt plan	21 310	21736

Alle planer skal utformes i digital form. Regelen forutsetter at planen leveres på SOSi-format, gjeldende versjon.

Søknad om endring av reguleringsplan (pbl §12-14)	Satser 2020	Satser 2021
endring av plan (ny høringsrunde)	13 020	13280
mindre endring av plan	5 915	6033

Søknad om dispensasjon fra plan (pbl §§19-1 og 19-3)	Satser 2020	Satser 2021
Dispensasjon som krever høring.	5 915	6033
Dispensasjon som ikke krever høring.	2 840	2897

Dette gebyret kommer i tillegg til evt. øvrige saksgebyr for søknadspliktige tiltak

Tiltak som krever søknad og tillatelse og som kan forestås av tiltakshaver (pbl § 20-2)	Satser 2020	Satser 2021
Behandling av søknad (etter § 20-2)	2850	2907

Tiltak som krever søknad og tillatelse (pbl.§ 20-1)	Satser 2020	Satser 2021
Oppføring av boligbygning og andre bygninger		
Tiltaksklasse 1:	10640	10853
Tiltaksklasse 2:	11840	12077
Tiltaksklasse 3:	15385	15693
Oppføring av boliggarasje og uthus	Satser 2020	Satser 2021
Bygning med bruksareal inntil 100 m,		
Tiltaksklasse 1:	3550	3621
Tilbygg, påbygg, underbygging, plassering av bygning, konstruksjon eller anlegg (PBL § 20-1, BOKSTAV A)	Satser 2020	Satser 2021
Tiltaksklasse 1:	4730	4825
Tiltaksklasse 2:	5910	6028
Tiltaksklasse 3:	7690	7844
Fasadeendring M.V. (PBL § 20-1 BOKSTAV C)	Satser 2020	Satser 2021
Endringen	2370	2417
Bruksendring M.V. (PBL § 20-1 BOKSTAV D)	Satser 2020	Satser 2021
Bruksendring som ikke medfører endring av bygning, tekniske installasjoner m v	2370	2417
Oppføring av innhenting mot veg, skilt eller reklameinnretning (PBL § 20-1 BOKSTAV H) OG I)	Satser 2020	Satser 2021
Hvor tiltaket er et selvstendig tiltak og i tiltaksklasse 1	2370	2417

Hvor nedenstående tiltak inngår i søknad etter pbl § 20-1 bokstav a, skal det ikke kreves gebyr. Utgifter til tilsyn i byggesaker utgjør 10 % av gebyrene i punkt 3 - 6.

GEBYR FOR ARBEIDER ETTER MATRIKKELLOVEN

Oppretting av matrikkelenhet - grunneiendom og festegrund	Satser 2020	Satser 2021
Timepris for arbeider etter matrikkellova	925	944
Grunneiendom og festegrund		
Areal fra 0 til 2 dekar	13020	13280
Areal over 2 dekar, tillegg pr da	1180	1204
Oppmålingsforretning over større sammenhengende areal	Satser 2020	Satser 2021
For oppmålingsforretninger som gjelder større sammenhengende arealer til landbruksformål, allmenne fritidsformål og andre allmennyttige formål betales gebyr etter medgått tid, minstegebyr	6500	6630
Oppretting av matrikkelenhet - punktbeste	Satser 2020	Satser 2021
Oppretting av punktbeste betales 50 % av minstegebyret i pkt. 12.1	6500	6630
Uten markarbeid betales 50 % av minstegebyret i pkt. 12.2	3250	3315
Oppretting av matrikkelenhet uten fullført oppmålingsforretning	Satser 2020	Satser 2021
Oppretting av matrikkelenhet uten avholdt oppmålingsforretning. I tillegg kommer gebyr for oppmålingsforretning når denne avholdes	3250	3315
Grensejustering	Satser 2020	Satser 2021
Areal fra 0 m2 til 250 m2	6500	6630
Areal fra 251 m2 til 500 m2	8130	8293

Ved gebyr for grensejustering kan arealet for involverte eiendommer justeres med inntil 5 % av eiendommens areal, maksimalt 500 m². En eiendom kan imidlertid ikke avgi areal som i sum overstiger 20 % av eiendommens areal før justering. For grensejustering til veg- og jernbaneformål kan andre arealklasser gjelde.

Arealoverføring	Satser 2020	Satser 2021
Areal fra 0 m2 til 250 m2	6500	6630
Areal fra 251 m2 til 500 m2	8130	8293
Arealoverføring på nytt påbegynt 500 m2 medfører økning av gebyret per 500 m2	1180	1204

Ved arealoverføring skal oppmålingsforretning og tinglysing gjennomføres. Arealoverføring utløser dokumentavgift. Gjelder ikke arealoverføring til veg- og jernbaneformål.

Klarlegging av grense tidligere koordinatbestemt	Satser 2020	Satser 2021
For inntil to punkter	1770	1805

For overskytende grensepunkter, pr. punkt	600	612
Klarlegging av grense IKKE tidligere koordinatbestemt	Satser 2020	Satser 2021
For inntil to punkter	3545	3616
For overskytende grensepunkter, pr. punkt	1180	1204

Det skilles mellom klarlegging av grense der grensen tidligere er koordinatbestemt ved oppmålingsforretning og klarlegging av grense der grensen IKKE er tidligere koordinatbestemt ved oppmålingsforretning

Parkeringsavgifter kommunale parkeringsplasser	Satser 2020	Satser 2021
Parkeringsavgift	0	0

Betalingssetser Miljø og Landbruk

Sak	Sats 2020 eks mva	Sats 2021 eks mva
Konsesjonssaker ikke-landbrukseiendommer	2 090	2132
Konsesjonssaker landbrukseiendommer	4 775	4871
Delingssaker	2 090	2132

Betalingssetser Helse og omsorg 2019

Satsene forslås økt med 2%

Enkeltsatser foreslås skjønnsregulert. Disse er merket med (*)

Hjemmehjelp – Pris kr. pr. time	2020	2021
Inntekt over 5 G	306	312
Inntekt fra 4 – 5 G	260	265
Inntekt fra 3 – 4 G	196	200
Inntekt fra 2 – 3 G	118	120
Inntekt inntil 2 G	75	77
For inntekt inntil 2G følges statens maksimumssats pris pr mnd. Denne fastsettes i januar hvert år.	210	Fastsettes når regjeringen har fattet vedtak.

For personer med inntekt over 2G er maksimumstaket for egenbetaling 22t pr.mnd

Mat – Pris kr. pr. enhet	2020	2021
Frokost /kveldsmat	41	42
Lunch	51	52
Middag med dessert	72	82(*)
Kaffe/te med brød	31	32
Middag m/dessert abonnement	2 110	2152
Full pensjon pr. mnd.	3 630	3950(*)

Det er i 2020 gjort beregninger knyttet til selvkost på Middag og helpensjon. Disse to linjene er derfor økt utover 2% prisstigning. Beløpet er også kontrollert mot andre kommuner, der samtlige tar høyere satser. Med tanke på noe høyere kostnadsnivå hos

Overhalla grunnet økologisk produksjon er også vårt kostnadsnivå noe høyere enn andre kjøkken.

Øvrige betalingssetser/egenandeler	2020	2021
Leie trygghetsalarm – Pris pr. mnd.	185	189
Dagtilbud hjemmeboende demente pris pr dag	185	189
Rehabilitering /korttidsopphold	170	Fastsettes når regjeringen har fattet vedtak.
Dag- og nattopphold	90	Fastsettes når regjeringen har fattet vedtak.
Utenlandsvaksine	175	179
Influensavaksine	144	147
Fysioterapi jfr takstplakaten	113	115
Barseltrim	420	428
Frisklivresept og trimgrupper med fysioterapeut	420	428
Mestringskurs diabetes, kols, kreft	420	428
Mestringskurs - bramat, kid, kib m.m	520	530
Vask av tøy – Pris kr. pr. mnd	450	459
Skyss NAMAS – Pris. kr. pr. døgn (tur/retur)	51	52
Skyss bruker - aktivitet	52	53
Skyss bruker - behandlinger	103	105
Skyss bruker abonnement pris pr mnd.	735	750

Egenandel forbruksvarer ved prøver og undersøkelser ved legekantoret, innkreves med bakgrunn i faktiske kostnader.

Egenandel legekantor	2020	2021
Lite sårskift	52	53
Stort sårskift	160	163
Innleggelse urinkateter - kommune stiller med kateter pasient har med kateter	160	163
Innleggelse urinkateter - pasient har med kateter	52	53
Engangskateterisering	106	108
Infusjoner	106	108
EKG	52	53
Blærescanning	52	53
Blodprøve CRP	52	53

Betalingssetser Oppvekst

Betaling skolefritidsordning

Type tilbud	2020	2021
Korttidsplass 1-10 timer	1650	1683
Ordinær plass 11-19 timer	2220	2264
Langtidsplass 20 timer eller mer	2820	2876
Ordinær plass med 25 % søskenmoderasjon	1665	1698
Korttidsplass med 25% søskenmoderasjon	1240	1265
Langtidsplass med 25 % søskenmoderasjon	2115	2157
Tilfeldige enkelttimer (per time)	175	179

SFO: Det gis 25 % søskenmoderasjon uavhengig av antall søsken. Dersom oppholdstid på søsken er ulik, gis moderasjon på redusert plass. **Betaling:** Det betales for ti måneder i året. I juni og august kreves det inn halv månedssats, i juli kreves det ikke inn betaling. I de andre månedene kreves det inn full månedssats.

Betaling Barnehage

Overhalla kommune følger regjeringens makspris for barnehager. Endringen gjelder fra 1. januar 2020.

Type tilbud	2020	2021
50 % plass	2005	2045
60% plass	2420	2468
80% plass	2945	3004
100% plass	3135	3230
Kjøpedager	360	370
For sein henting av barn pr påbegynt halvtime		200

Barnehage: søskenmoderasjon gis etter følgende satser:

- 2. barn: 30 %
- Øvrige barn: 50 %

Betaling: Det betales for elleve måneder i året. I juli og august kreves det inn halv månedssats, mens det kreves inn hel månedssats i de resterende månedene.

Betalingssetser Kultur

Påmeldingen er bindende for et halvt skoleår.

Påbegynt semester forplikter betaling av halvårsavgift. Ingen prøvetid.

Avlyst undervisningstime mer enn to ganger i semesteret, som skyldes lærerfravær, gir grunnlag for refusjon av elevavgift.

Elevavgiften betales to ganger årlig.

Kommunestyret vedtar satsene for elevavgift, og vi tar forbehold om endringer i løpet av skoleåret.

Det er mulig å søke friplass/reduisert betaling i henhold til vedtatte retningslinjer. Nav er saksbehandler i dette tilfellet. Søknad må sendes Nav Overhalla før skoleårets start.

Disiplin	2020	2021	Aldersgruppe
Kor	1025	1046	1. - 4. trinn
Spillopp 1. og 2. trinn	2060	2101	1. og 2. trinn
Spillopp 3. trinn	2060	2101	3. trinn
Dans	3425	3494	fra 1. trinn
Visuell kunst	3425	3494	fra 4. trinn
Lyd- og konsertproduksjon	3425	3494	fra 6. trinn
Individuell undervisning (instrumenter og sang)	3425	3494	fra 4. trinn
Korpspris	1885	1923	fra 4. trinn

Søskenmoderasjon:

søsken nr.2: 25% reduksjon

søsken nr.3 eller flere: 50% reduksjon

ikke søskenmoderasjon på spillopp og kor

Flerfagsmoderasjon:

25 % reduksjon på fag nr 2 (NB! Gjelder ikke kor og Spillopp)

Instrument og materiell:

Kulturskolen har et begrenset utvalg av instrumenter til utleie. Ta kontakt med Magne Heglum (936 62 075) for eventuell leie.

Instrumentleie: kr 200 per år

Noter/rekvisita: kr 40 per år

Materiell kunstfag: kr 800 per år

Detaljert årsbudsjett 2021

	Regnskap 2019	Budsjett 2020	Budsjett 2021
Ansvar: 0100 Styrings-/kontrollorganer			
Tjeneste: 10000 Politisk virksomhet			
10605 Trekkpliktig utgiftsdekning	8	4	8
10607 Trekkpliktig treningsstøtte	1	1	1
10608 Skattepliktig telekomm	4	0	0
10620 KM godtgj. Sk.pliktig	1	0	0
10800 Godtgjørelse ordfører	862	770	770
10801 Godtgjørelse varaordfører	0	77	77
10803 Møtegodtgjørelse	258	300	300
10804 Godtgjørelse for tapt arbeidsfortjeneste	54	60	60
10890 Påløpt lønn og sosiale kostnader	4	0	0
10900 Arb.givers andel pensj.pr. KLP	166	165	137
10903 Gruppelivs- og ulykkesfors.premie	1	0	0
10990 Arbeidsgiveravgift	69	70	62
11000 Kontormateriell og rekvisita	27	0	0
11001 Faglitteratur/tidsskrifter/aviser	26	20	20
11151 Bevertning	43	40	40
11232 Gaver og blomster	13	20	20
11240 Kjøp av tjenester	1	0	0
11242 Hotellopphold	6	0	0
11251 Ref. lønnsutg. folkevalgte	42	45	45
11259 Ref. andre utgifter	-3	0	0
11303 Telekommunikasjon mobiltelefon	9	5	5
11306 Motpost skattepl. telekomm	-4	0	0
11401 Kunngjøringer	7	5	5
11501 Kursavgifter og oppholdsutgifter	25	25	25
11600 Kjøregodtgjørelse	5	15	15
11700 Skyssutgifter	13	20	20
11702 Reiseutgifter	22	20	20
11852 Yrkesskadeforsikring	-1	0	0
11900 Husleie	2	0	0
11901 Leie av lokaler, kontorer	0	7	7
11959 Andre avgifter og gebyrer	0	0	0
11960 Kontingenter	3	7	7
12000 Inventar og utstyr	2	0	0
12002 Datautstyr	2	0	0
12709 Budsjetttramme til fordeling	0	0	20
13700 Kjøp av tjenester	258	300	290
14290 Betalt merverdiavgift	17	0	0
14709 Andre tilskudd	9	0	0
14719 Andre tilskudd	0	10	10
16204 Deltakeravgift	11	0	0
16229 Andre gebyrer	0	0	0
17290 Kompensasjon moms pålagt i driftsregnskapet	-17	0	0
19004 Forsinkelsesrenter	0	0	0
19500 Bruk av bundet driftsfond	0	0	-250
Sum tjeneste: 10000 Politisk virksomhet	1.946	1.986	1.714
Tjeneste: 10001 Valg			
10100 Lønn faste stillinger	0	0	35
10400 Lønn overtid	34	0	0
10604 Trekkpliktig diettgodtgjørelse	0	0	0
10620 KM godtgj. Sk.pliktig	0	0	0
10804 Godtgjørelse for tapt arbeidsfortjeneste	2	0	5
10900 Arb.givers andel pensj.pr. KLP	0	0	6
10990 Arbeidsgiveravgift	2	0	2

	Regnskap 2019	Budsjett 2020	Budsjett 2021
11000 Kontormateriell og rekvisita	1	0	1
11151 Bevertning	5	0	5
11304 Datakommunikasjon	2	0	0
11401 Kunngjøringer	33	0	35
11501 Kursavgifter og oppholdsutgifter	16	0	15
11600 Kjøregodtgjørelse	1	0	0
11601 Diettgodtgjørelse	1	0	0
11702 Reiseutgifter	12	0	10
11900 Husleie	3	0	0
11901 Leie av lokaler, kontorer	5	0	10
12000 Inventar og utstyr	4	0	0
13700 Kjøp av tjenester	13	0	15
14290 Betalt merverdiavgift	16	0	0
17290 Kompensasjon moms pålagt i driftsregnskapet	-16	0	0
Sum tjeneste: 10001 Valg	134	0	139
Tjeneste: 10002 Partistøtte			
14709 Andre tilskudd	42	43	0
Sum tjeneste: 10002 Partistøtte	42	43	0
Tjeneste: 11000 Revisjon/kontrollarbeid			
10802 Ledergodtgjørelse	0	16	16
10803 Møtegodtgjørelse	12	30	30
10804 Godtgjørelse for tapt arbeidsfortjeneste	0	7	7
10890 Påløpt lønn og sosiale kostnader	-130	0	0
10990 Arbeidsgiveravgift	1	3	3
11001 Faglitteratur/tidsskrifter/aviser	0	8	8
11151 Bevertning	2	2	2
11251 Ref. lønnsutg. folkevalgte	2	0	0
11501 Kursavgifter og oppholdsutgifter	0	27	27
11600 Kjøregodtgjørelse	0	3	4
11702 Reiseutgifter	0	5	7
13700 Kjøp av tjenester	670	643	656
13750 Tjenester fra interkommunalt selskap	139	240	243
14290 Betalt merverdiavgift	312	0	0
16204 Deltakeravgift	3	0	0
17290 Kompensasjon moms pålagt i driftsregnskapet	-312	0	0
Sum tjeneste: 11000 Revisjon/kontrollarbeid	698	984	1.003
Tjeneste: 12000 Administrasjon			
10900 Arb.givers andel pensj.pr. KLP	-55	0	0
10990 Arbeidsgiveravgift	-3	0	0
Sum tjeneste: 12000 Administrasjon	-58	0	0
Tjeneste: 12050 Lønn/regnskap			
10900 Arb.givers andel pensj.pr. KLP	-11	0	0
10990 Arbeidsgiveravgift	-1	0	0
Sum tjeneste: 12050 Lønn/regnskap	-12	0	0
Tjeneste: 12052 Byggeleder			
10900 Arb.givers andel pensj.pr. KLP	-5	0	0
10990 Arbeidsgiveravgift	-0	0	0
Sum tjeneste: 12052 Byggeleder	-5	0	0
Tjeneste: 12100 Kommunal eiendomsforvaltning			
10900 Arb.givers andel pensj.pr. KLP	-1	0	0

	Regnskap 2019	Budsjett 2020	Budsjett 2021
10990 Arbeidsgiveravgift	-0	0	0
Sum tjeneste: 12100 Kommunal eiendomsforvaltning	-1	0	0
Tjeneste: 13000 Administrasjonslokaler			
10900 Arb.givers andel pensj.pr. KLP	-5	0	0
10990 Arbeidsgiveravgift	-0	0	0
Sum tjeneste: 13000 Administrasjonslokaler	-5	0	0
Tjeneste: 17000 Årets premieavvik pensjon			
10908 Premieavvik KLP	-6.402	-12.366	-9.033
10909 Premieavvik SPK	-783	-1.310	-458
10990 Arbeidsgiveravgift	-327	0	0
10998 Arbeidsgiveravgift premieavvik KLP	0	-631	-461
10999 Arbeidsgiveravgift premieavvik SPK	-40	-67	-23
Sum tjeneste: 17000 Årets premieavvik pensjon	-7.551	-14.374	-9.975
Tjeneste: 17100 Amortisering av tidligere års premieavvik			
10908 Premieavvik KLP	3.102	4.352	4.574
10909 Premieavvik SPK	-256	-143	14
10998 Arbeidsgiveravgift premieavvik KLP	162	224	237
10999 Arbeidsgiveravgift premieavvik SPK	-13	-7	0
Sum tjeneste: 17100 Amortisering av tidligere års premieavvik	2.995	4.425	4.825
Tjeneste: 17300 Premiefond			
10900 Arb.givers andel pensj.pr. KLP	-2.829	0	0
10990 Arbeidsgiveravgift	-144	0	0
Sum tjeneste: 17300 Premiefond	-2.973	0	0
Tjeneste: 18001 Eldreråd			
10620 KM godtgj. Sk.pliktig	1	0	0
10802 Ledergodtgjørelse	0	5	5
10803 Møtegodtgjørelse	2	10	10
10890 Påløpt lønn og sosiale kostnader	-5	0	0
10990 Arbeidsgiveravgift	0	1	1
11150 Matvarer	0	0	0
11151 Bevertning	3	2	2
11231 Velferdstiltak brukere	0	10	10
11232 Gaver og blomster	0	2	2
11240 Kjøp av tjenester	1	0	0
11401 Kunngjøringer	4	0	0
11402 Informasjonstiltak publikum	0	5	5
11501 Kursavgifter og oppholdsutgifter	2	0	0
11600 Kjøregodtgjørelse	4	3	3
11701 Skyssutgifter brukere	1	0	0
14290 Betalt merverdiavgift	1	0	0
16200 Avgiftsfrie salgsinntekter	-5	0	0
17290 Kompensasjon moms pålagt i driftsregnskapet	-1	0	0
Sum tjeneste: 18001 Eldreråd	9	38	38
Tjeneste: 18004 Ungdomsrådet			
14904 Til Budsjettets disposisjon	0	20	0
Sum tjeneste: 18004 Ungdomsrådet	0	20	0
Tjeneste: 18008 Felles personalkostnader			
12700 Konsulenttjenester	12	0	0
14290 Betalt merverdiavgift	3	0	0

	Regnskap 2019	Budsjett 2020	Budsjett 2021
17290 Kompensasjon moms pålagt i driftsregnskapet	-3	0	0
Sum tjeneste: 18008 Felles personalkostnader	12	0	0
Tjeneste: 18050 Tilleggsbevilgninger			
10109 Avsetning neste års lønnsoppgjør	0	5.000	4.000
Sum tjeneste: 18050 Tilleggsbevilgninger	0	5.000	4.000
Tjeneste: 20100 Barnehage			
10900 Arb.givers andel pensj.pr. KLP	-237	0	0
10901 Arb.givers andel pensj.pr. SPK	-0	0	0
10990 Arbeidsgiveravgift	-12	0	0
Sum tjeneste: 20100 Barnehage	-249	0	0
Tjeneste: 20200 Undervisning			
10900 Arb.givers andel pensj.pr. KLP	-71	0	0
10901 Arb.givers andel pensj.pr. SPK	-376	0	0
10990 Arbeidsgiveravgift	-23	0	0
Sum tjeneste: 20200 Undervisning	-469	0	0
Tjeneste: 21100 Styrket tilbud til barnehagene			
10900 Arb.givers andel pensj.pr. KLP	-22	0	0
10990 Arbeidsgiveravgift	-1	0	0
Sum tjeneste: 21100 Styrket tilbud til barnehagene	-23	0	0
Tjeneste: 21300 Voksenopplæring			
10901 Arb.givers andel pensj.pr. SPK	-1	0	0
10990 Arbeidsgiveravgift	-0	0	0
Sum tjeneste: 21300 Voksenopplæring	-1	0	0
Tjeneste: 21500 Skolefritidstilbud			
10900 Arb.givers andel pensj.pr. KLP	-16	0	0
10901 Arb.givers andel pensj.pr. SPK	-2	0	0
10990 Arbeidsgiveravgift	-1	0	0
Sum tjeneste: 21500 Skolefritidstilbud	-19	0	0
Tjeneste: 22151 Førskolelokaler Ranemsletta			
10900 Arb.givers andel pensj.pr. KLP	-0	0	0
10990 Arbeidsgiveravgift	-0	0	0
Sum tjeneste: 22151 Førskolelokaler Ranemsletta	-0	0	0
Tjeneste: 22152 Førskolelokaler Skage			
10900 Arb.givers andel pensj.pr. KLP	-5	0	0
10990 Arbeidsgiveravgift	-0	0	0
Sum tjeneste: 22152 Førskolelokaler Skage	-5	0	0
Tjeneste: 22153 Førskolelokaler Moamarka			
10900 Arb.givers andel pensj.pr. KLP	-1	0	0
10990 Arbeidsgiveravgift	-0	0	0
Sum tjeneste: 22153 Førskolelokaler Moamarka	-2	0	0
Tjeneste: 22154 Førskolelokaler Skageåsen			
10900 Arb.givers andel pensj.pr. KLP	-0	0	0
10990 Arbeidsgiveravgift	-0	0	0
Sum tjeneste: 22154 Førskolelokaler Skageåsen	-0	0	0
Tjeneste: 22155 Førskolelokaler Krabbstumarka			

	Regnskap 2019	Budsjett 2020	Budsjett 2021
10900 Arb.givers andel pensj.pr. KLP	-5	0	0
10990 Arbeidsgiveravgift	-0	0	0
Sum tjeneste: 22155 Førskolelokaler Krabbstumarka	-5	0	0
Tjeneste: 22156 Førskolelokaler Barlia			
10900 Arb.givers andel pensj.pr. KLP	-2	0	0
10990 Arbeidsgiveravgift	-0	0	0
Sum tjeneste: 22156 Førskolelokaler Barlia	-2	0	0
Tjeneste: 22251 Skolelokaler Obus			
10900 Arb.givers andel pensj.pr. KLP	-11	0	0
10990 Arbeidsgiveravgift	-1	0	0
Sum tjeneste: 22251 Skolelokaler Obus	-11	0	0
Tjeneste: 22252 Skolelokaler Hunn			
10900 Arb.givers andel pensj.pr. KLP	-8	0	0
10990 Arbeidsgiveravgift	-0	0	0
Sum tjeneste: 22252 Skolelokaler Hunn	-9	0	0
Tjeneste: 23101 Ungdomsbase			
10900 Arb.givers andel pensj.pr. KLP	-4	0	0
10990 Arbeidsgiveravgift	-0	0	0
Sum tjeneste: 23101 Ungdomsbase	-4	0	0
Tjeneste: 23201 Helsestasjon			
10900 Arb.givers andel pensj.pr. KLP	-7	0	0
10990 Arbeidsgiveravgift	-0	0	0
Sum tjeneste: 23201 Helsestasjon	-8	0	0
Tjeneste: 23250 Skolehelsetjeneste			
10900 Arb.givers andel pensj.pr. KLP	-14	0	0
10990 Arbeidsgiveravgift	-1	0	0
Sum tjeneste: 23250 Skolehelsetjeneste	-15	0	0
Tjeneste: 23300 Forebyggende arbeid helse/sosial			
10900 Arb.givers andel pensj.pr. KLP	-1	0	0
10990 Arbeidsgiveravgift	-0	0	0
Sum tjeneste: 23300 Forebyggende arbeid helse/sosial	-1	0	0
Tjeneste: 23400 Aktivisering eldre og funksjonshemmede			
10900 Arb.givers andel pensj.pr. KLP	-0	0	0
10990 Arbeidsgiveravgift	-0	0	0
Sum tjeneste: 23400 Aktivisering eldre og funksjonshemmede	-0	0	0
Tjeneste: 23453 Dagsentertjenesten			
10900 Arb.givers andel pensj.pr. KLP	-3	0	0
10990 Arbeidsgiveravgift	-0	0	0
Sum tjeneste: 23453 Dagsentertjenesten	-3	0	0
Tjeneste: 24100 Diagnose/behandling/rehabilitering			
10900 Arb.givers andel pensj.pr. KLP	-10	0	0
10990 Arbeidsgiveravgift	-1	0	0
Sum tjeneste: 24100 Diagnose/behandling/rehabilitering	-11	0	0
Tjeneste: 24150 Kurative legetjenester			
10900 Arb.givers andel pensj.pr. KLP	-34	0	0

	Regnskap 2019	Budsjett 2020	Budsjett 2021
10990 Arbeidsgiveravgift	-2	0	0
Sum tjeneste: 24150 Kurative legetjenester	-36	0	0
Tjeneste: 24201 Sosial rådgivning flyktninger			
10900 Arb.givers andel pensj.pr. KLP	-10	0	0
10901 Arb.givers andel pensj.pr. SPK	-1	0	0
10990 Arbeidsgiveravgift	-1	0	0
Sum tjeneste: 24201 Sosial rådgivning flyktninger	-12	0	0
Tjeneste: 25350 Overhalla sykeheim			
10900 Arb.givers andel pensj.pr. KLP	-204	0	0
10990 Arbeidsgiveravgift	-10	0	0
Sum tjeneste: 25350 Overhalla sykeheim	-214	0	0
Tjeneste: 25352 Administrasjon institusjon			
10900 Arb.givers andel pensj.pr. KLP	-7	0	0
10901 Arb.givers andel pensj.pr. SPK	-0	0	0
10990 Arbeidsgiveravgift	-0	0	0
Sum tjeneste: 25352 Administrasjon institusjon	-8	0	0
Tjeneste: 25353 Dagtilbud			
10900 Arb.givers andel pensj.pr. KLP	-4	0	0
10990 Arbeidsgiveravgift	-0	0	0
Sum tjeneste: 25353 Dagtilbud	-4	0	0
Tjeneste: 25400 Pleie, omsorg, hjelp til hjemmeboende			
10900 Arb.givers andel pensj.pr. KLP	-5	0	0
10990 Arbeidsgiveravgift	-0	0	0
Sum tjeneste: 25400 Pleie, omsorg, hjelp til hjemmeboende	-6	0	0
Tjeneste: 25401 Hjemmesykepleie			
10900 Arb.givers andel pensj.pr. KLP	-61	0	0
10990 Arbeidsgiveravgift	-3	0	0
Sum tjeneste: 25401 Hjemmesykepleie	-64	0	0
Tjeneste: 25450 Administrasjon			
10900 Arb.givers andel pensj.pr. KLP	-21	0	0
10990 Arbeidsgiveravgift	-1	0	0
Sum tjeneste: 25450 Administrasjon	-22	0	0
Tjeneste: 25452 Hjemmehjelp			
10900 Arb.givers andel pensj.pr. KLP	-13	0	0
10990 Arbeidsgiveravgift	-1	0	0
Sum tjeneste: 25452 Hjemmehjelp	-14	0	0
Tjeneste: 25454 Rus - og psykisk helsetjeneste			
10900 Arb.givers andel pensj.pr. KLP	-22	0	0
10990 Arbeidsgiveravgift	-1	0	0
Sum tjeneste: 25454 Rus - og psykisk helsetjeneste	-23	0	0
Tjeneste: 26550 Eldreboliger			
10900 Arb.givers andel pensj.pr. KLP	-2	0	0
10990 Arbeidsgiveravgift	-0	0	0
Sum tjeneste: 26550 Eldreboliger	-2	0	0
Tjeneste: 26559 Kommunale boliger			

	Regnskap 2019	Budsjett 2020	Budsjett 2021
10900 Arb.givers andel pensj.pr. KLP	-0	0	0
10990 Arbeidsgiveravgift	-0	0	0
Sum tjeneste: 26559 Kommunale boliger	-0	0	0
Tjeneste: 30100 Plansaksbehandling			
10900 Arb.givers andel pensj.pr. KLP	-8	0	0
10990 Arbeidsgiveravgift	-0	0	0
Sum tjeneste: 30100 Plansaksbehandling	-9	0	0
Tjeneste: 30200 Bygge-, delings- og seksjoneringsaker			
10900 Arb.givers andel pensj.pr. KLP	-7	0	0
10990 Arbeidsgiveravgift	-0	0	0
Sum tjeneste: 30200 Bygge-, delings- og seksjoneringsaker	-7	0	0
Tjeneste: 30300 Kart og oppmåling			
10900 Arb.givers andel pensj.pr. KLP	-2	0	0
10990 Arbeidsgiveravgift	-0	0	0
Sum tjeneste: 30300 Kart og oppmåling	-2	0	0
Tjeneste: 32051 Kjøkkentjenester			
10900 Arb.givers andel pensj.pr. KLP	-17	0	0
10990 Arbeidsgiveravgift	-1	0	0
Sum tjeneste: 32051 Kjøkkentjenester	-17	0	0
Tjeneste: 33301 Kommunale vegger			
10900 Arb.givers andel pensj.pr. KLP	-1	0	0
10990 Arbeidsgiveravgift	-0	0	0
Sum tjeneste: 33301 Kommunale vegger	-1	0	0
Tjeneste: 33950 Brannstasjon			
10900 Arb.givers andel pensj.pr. KLP	-0	0	0
10990 Arbeidsgiveravgift	-0	0	0
Sum tjeneste: 33950 Brannstasjon	-0	0	0
Tjeneste: 35301 Ledningsnett avløp			
10990 Arbeidsgiveravgift	-0	0	0
Sum tjeneste: 35301 Ledningsnett avløp	-0	0	0
Tjeneste: 37000 Folkebibliotek			
10900 Arb.givers andel pensj.pr. KLP	-3	0	0
10901 Arb.givers andel pensj.pr. SPK	-3	0	0
10990 Arbeidsgiveravgift	-0	0	0
Sum tjeneste: 37000 Folkebibliotek	-7	0	0
Tjeneste: 38101 Gimle			
10900 Arb.givers andel pensj.pr. KLP	-3	0	0
10990 Arbeidsgiveravgift	-0	0	0
Sum tjeneste: 38101 Gimle	-3	0	0
Tjeneste: 38300 Kulturskole			
10900 Arb.givers andel pensj.pr. KLP	-6	0	0
10901 Arb.givers andel pensj.pr. SPK	-6	0	0
10990 Arbeidsgiveravgift	-1	0	0
Sum tjeneste: 38300 Kulturskole	-12	0	0
Tjeneste: 38500 Kultursjef - Andre kulturaktiviteter			

	Regnskap 2019	Budsjett 2020	Budsjett 2021
10900 Arb.givers andel pensj.pr. KLP	-5	0	0
10901 Arb.givers andel pensj.pr. SPK	-3	0	0
10990 Arbeidsgiveravgift	-0	0	0
Sum tjeneste: 38500 Kultursjef - Andre kulturaktiviteter	-9	0	0
Sum ansvar: 0100 Styrings-/kontrollorganer	-6.079	-1.878	1.743
Ansvar: 1000 Kommunedirektøren			
Tjeneste: 12000 Administrasjon			
10100 Lønn faste stillinger	5.065	5.190	5.159
10202 Vikarlønn ferie	113	0	0
10209 Annen vikarlønn	8	0	0
10604 Trekkpliktig diettgodtgjørelse	0	0	0
10607 Trekkpliktig treningsstøtte	0	5	5
10608 Skattepliktig telekomm	22	0	0
10620 KM godtgj. Sk.pliktig	1	0	0
10900 Arb.givers andel pensj.pr. KLP	1.032	1.008	836
10903 Gruppelivs- og ulykkesfors.premie	4	0	0
10990 Arbeidsgiveravgift	315	316	263
11000 Kontormateriell og rekvisita	14	5	5
11001 Faglitteratur/tidsskrifter/aviser	30	32	32
11150 Matvarer	1	0	0
11151 Bevertning	20	20	20
11232 Gaver og blomster	19	20	20
11240 Kjøp av tjenester	128	10	10
11242 Hotellopphold	12	5	5
11300 Frankering	66	72	72
11301 Gebyr banktjenester	4	0	0
11303 Telekommunikasjon mobiltelefon	6	0	0
11306 Motpost skattepl. telekomm	-22	0	0
11310 Kurstap/gevinst ved kjøp fra utlandet	0	0	0
11400 Stillingsannonser	126	0	0
11401 Kunngjøring	18	0	0
11500 Utg. til foreleser/kursholder	16	20	20
11501 Kursavgifter og oppholdsutgifter	52	50	50
11600 Kjøregodtgjørelse	8	3	3
11601 Diettgodtgjørelse	2	0	0
11700 Skyssutgifter	0	0	0
11702 Reiseutgifter	8	0	0
11703 Avgifter og forsikringspremie	21	25	20
11704 Drivstoff/rekvisita transportmidler	14	10	5
11705 Rep. og vedlikehold av transportmidler	61	50	50
11706 Kollektive reiser	0	6	6
11850 Forsikring bygg/eiendom	4	0	0
11851 Ansvarsforsikring	55	57	57
11852 Yrkesskadeforsikring	375	390	390
11856 Tilskudd norsk pasientskadeerstatn. fond	112	115	115
11959 Andre avgifter og gebyrer	32	30	30
11960 Kontingenter	100	230	230
11961 Kontingent kommunens sentralforbund	606	630	630
11970 Lisenser/brukerstøtteavtaler dataprogram	105	190	270
11971 Andre lisenser	47	0	0
11972 Kopieringsavtaler	11	12	12
12000 Inventar og utstyr	15	10	10
12002 Datautstyr	38	20	20
12003 Aplikasjoner programvare	78	0	0

	Regnskap 2019	Budsjett 2020	Budsjett 2021
12302 Vedlikehold nyanlegg veger	7	0	0
12400 Teknisk service	3	0	0
12700 Konsulenttenester	125	800	100
12709 Budsjettramme til fordeling	0	0	150
13500 Kjøp av tjenester fra andre kommuner	13	0	0
13700 Kjøp av tjenester	36	35	35
13750 Tjenester fra interkommunalt selskap	0	200	210
14290 Betalt merverdiavgift	154	0	0
14500 Overføring til kommuner	3	0	0
14700 Næringsformål	300	300	300
14709 Andre tilskudd	-397	0	0
14719 Andre tilskudd	5	0	0
14720 Tap på fordringer og utlån	4	0	0
14904 Til Budsjettets disposisjon	0	150	0
15004 Forsinkelsesrenter	0	0	0
15502 Avsetning bundet driftsfond 1B	250	0	0
15901 Avskrivninger	162	162	246
16210 Leieinntekter	-104	-85	-75
16229 Andre gebyrer	-0	0	0
17100 Refusjon sykepenger	-41	0	0
17290 Kompensasjon moms pålagt i driftsregnskapet	-154	0	0
17500 Refusjon fra andre kommuner	-9	0	0
17700 Refusjon fra private	-51	0	0
17706 Refusjon fra ansatte	-117	-120	-120
17707 Refusjon ikke identifisert	-5	0	0
19004 Forsinkelsesrenter	-92	0	0
19050 Aksjeutbytte	-85	0	0
19401 Bruk av disposisjonsfond	-662	-1.225	-217
19500 Bruk av bundet driftsfond	0	0	-300
Sum tjeneste: 12000 Administrasjon	8.090	8.749	8.674
Tjeneste: 32901 Veterinærordningen			
14707 Veterinærordningen	1.578	1.400	1.480
17000 Refusjon fra Staten	-1.565	-1.400	-1.480
Sum tjeneste: 32901 Veterinærordningen	13	0	0
Tjeneste: 39000 Den norske kirke			
14709 Andre tilskudd	2.187	2.254	2.315
Sum tjeneste: 39000 Den norske kirke	2.187	2.254	2.315
Tjeneste: 39200 Andre religiøse formål			
14709 Andre tilskudd	118	100	0
Sum tjeneste: 39200 Andre religiøse formål	118	100	0
Sum ansvar: 1000 Budsjett	10.407	11.103	10.989
Ansvar: 1200 IKT-ansvarlig			
Tjeneste: 12000 Administrasjon			
10100 Lønn faste stillinger	612	623	623
10400 Lønn overtid	1	0	0
10607 Trekkpliktig treningsstøtte	1	0	0
10608 Skattepliktig telekomm	4	0	0
10620 KM godtgj. Sk.pliktig	0	0	0
10900 Arb.givers andel pensj.pr. KLP	122	121	101
10903 Gruppelivs- og ulykkesfors.premie	1	0	0
10990 Arbeidsgiveravgift	38	38	32

	Regnskap 2019	Budsjett 2020	Budsjett 2021
11002 Driftsutgifter maskiner	21	30	30
11056 Arbeidsmateriell	0	5	5
11200 Forbruksmateriell	0	3	3
11242 Hotellopphold	0	5	5
11302 Telekommunikasjon fasttelefon	1	3	3
11303 Telekommunikasjon mobiltelefon	48	50	50
11304 Datakommunikasjon	10	0	0
11306 Motpost skattepl. telekomm	-4	0	0
11501 Kursavgifter og oppholdsutgifter	2	5	5
11600 Kjøregodtgjørelse	0	6	6
11852 Yrkesskedeforsikring	-1	0	0
11970 Lisenser/brukerstøtteavtaler dataprogram	196	210	210
12002 Datautstyr	91	15	15
12400 Teknisk service	0	10	10
14290 Betalt merverdiavgift	89	0	0
14700 Næringsformål	0	0	2.800
14904 Til Budsjetts disposisjon	0	2.350	0
15500 Avsetning bundet driftsfond	150	0	0
15502 Avsetning bundet driftsfond 1B	250	0	0
16210 Leieinntekter	-11	0	0
16409 Andre avgpl. salgsinntekter	-18	0	0
17290 Kompensasjon moms pålagt i driftsregnskapet	-89	0	0
17500 Refusjon fra andre kommuner	-150	-157	-152
17700 Refusjon fra private	-2	0	0
18805 Salg av tjenester til samkommunen	-155	0	0
19401 Bruk av disposisjonsfond	-250	-2.350	-800
19500 Bruk av bundet driftsfond	0	0	-700
Sum tjeneste: 1200 Administrasjon	959	967	2.246
Tjeneste: 20150 Fellesutgifter barnehage			
11970 Lisenser/brukerstøtteavtaler dataprogram	10	28	28
14290 Betalt merverdiavgift	2	0	0
17290 Kompensasjon moms pålagt i driftsregnskapet	-2	0	0
Sum tjeneste: 20150 Fellesutgifter barnehage	10	28	28
Tjeneste: 20200 Undervisning			
11002 Driftsutgifter maskiner	31	50	50
11052 Læremidler og underv.matr.	0	3	3
11056 Arbeidsmateriell	0	5	5
11970 Lisenser/brukerstøtteavtaler dataprogram	285	230	230
12002 Datautstyr	164	260	260
12003 Aplikasjoner programvare	0	10	10
13500 Kjøp av tjenester fra andre kommuner	244	210	210
14290 Betalt merverdiavgift	181	0	0
14701 Erstatninger	-8	0	0
15901 Avskrivninger	590	590	754
17290 Kompensasjon moms pålagt i driftsregnskapet	-181	0	0
Sum tjeneste: 20200 Undervisning	1.306	1.358	1.522
Sum ansvar: 1200 IKT-ansvarlig	2.275	2.353	3.796
Ansvar: 1400 Servicesenteret			
Tjeneste: 12050 Lønn/regnskap			
10100 Lønn faste stillinger	1.402	1.261	1.511
10607 Trekkpliktig treningsstøtte	0	1	1
10608 Skattepliktig telekomm	4	0	0

	Regnskap 2019	Budsjett 2020	Budsjett 2021
10620 KM godtgj. Sk.pliktig	1	0	0
10900 Arb.givers andel pensj.pr. KLP	277	245	245
10903 Gruppelivs- og ulykkesfors.premie	2	0	0
10990 Arbeidsgiveravgift	86	77	77
11000 Kontormateriell og rekvisita	5	25	25
11001 Faglitteratur/tidsskrifter/aviser	3	0	0
11051 Læremidler	0	0	0
11245 Kopiering	4	5	5
11260 Leie av utstyr	8	7	7
11300 Frankering	23	25	25
11301 Gebyr banktjenester	0	0	0
11303 Telekommunikasjon mobiltelefon	1	0	0
11306 Motpost skattepl. telekomm	-4	0	0
11402 Informasjonstiltak publikum	8	20	20
11403 Trykkings- og kopieringsutgifter	1	0	0
11501 Kursavgifter og oppholdsutgifter	0	10	10
11600 Kjøregodtgjørelse	6	2	2
11601 Diettgodtgjørelse	0	0	0
11700 Skyssutgifter	0	0	0
11852 Yrkesskadeforsikring	-2	0	0
11970 Lisenser/brukerstøtteavtaler dataprogram	0	20	20
12100 Biler og andre transportmidler	0	0	0
14290 Betalt merverdiavgift	10	0	0
16208 Salg bøker	-2	0	0
16524 Salg av frankeringstjenester	-8	0	0
17100 Refusjon sykepenger	0	0	0
17290 Kompensasjon moms pålagt i driftsregnskapet	-10	0	0
Sum tjeneste: 12050 Lønn/regnskap	1.816	1.698	1.948
Sum ansvar: 1400 Servicesenteret	1.816	1.698	1.948
Ansvar: 2000 Rektor Obus			
Tjeneste: 20200 Undervisning			
10100 Lønn faste stillinger	5.123	4.590	4.288
10101 Lønn lærere	22.126	21.483	21.572
10200 Vikarlønn ved sykdom	465	129	120
10202 Vikarlønn ferie	8	20	20
10203 Vikarlønn velferdspermisjon	40	20	20
10209 Annen vikarlønn	498	300	300
10300 Lønn ekstrahjelp	184	125	125
10400 Lønn overtid	22	0	0
10500 Annen lønn	57	25	25
10501 Lønn lærlinger	0	63	73
10602 Trekkpliktig klesgodtgjørelse	49	0	0
10604 Trekkpliktig diettgodtgjørelse	4	0	0
10605 Trekkpliktig utgiftsdekning	15	0	0
10607 Trekkpliktig treningsstøtte	1	0	0
10608 Skattepliktig telekomm	9	0	0
10620 KM godtgj. Sk.pliktig	4	0	0
10890 Påløpt lønn og sosiale kostnader	-23	0	0
10900 Arb.givers andel pensj.pr. KLP	1.296	1.024	806
10901 Arb.givers andel pensj.pr. SPK	2.741	3.063	2.351
10903 Gruppelivs- og ulykkesfors.premie	39	0	0
10990 Arbeidsgiveravgift	1.593	1.573	1.354
11000 Kontormateriell og rekvisita	6	30	30
11001 Faglitteratur/tidsskrifter/aviser	1	1	1

	Regnskap 2019	Budsjett 2020	Budsjett 2021
11051 Læremidler	25	187	187
11052 Læremidler og underv.matr.	45	200	200
11053 Fritt skolemateriell	3	0	0
11054 Leker og forbruksmateriell	6	0	0
11056 Arbeidsmateriell	38	0	0
11100 Medisinsk forbruksmateriell	1	2	2
11101 Medisinsk utstyr og rekvisita	1	0	0
11150 Matvarer	120	60	60
11151 Bevertning	14	20	20
11200 Forbruksmateriell	21	0	0
11201 Renholdsartikler og vaskemidler	1	0	0
11203 Arbeidsklær og verneutstyr	3	10	10
11230 Velferdstiltak ansatte	2	10	10
11231 Velferdstiltak brukere	39	0	0
11232 Gaver og blomster	10	15	15
11240 Kjøp av tjenester	193	0	0
11242 Hotellopphold	16	0	0
11245 Kopiering	0	25	25
11260 Leie av utstyr	5	0	0
11300 Frankering	2	5	5
11303 Telekommunikasjon mobiltelefon	33	15	15
11306 Motpost skattepl. telekomm	-9	0	0
11400 Stillingsannonser	7	10	10
11500 Utg. til foreleser/kursholder	3	0	0
11501 Kursavgifter og oppholdsutgifter	74	10	10
11509 Andre opplæringstiltak	1	0	0
11600 Kjøregodtgjørelse	30	10	10
11601 Diettgodtgjørelse	10	6	6
11701 Skyssutgifter brukere	32	35	30
11702 Reiseutgifter	43	60	60
11704 Drivstoff/rekvisita transportmidler	2	0	0
11850 Forsikring bygg/eiendom	11	0	0
11852 Yrkesskadeforsikring	-39	0	0
11960 Kontingenter	1	0	0
11970 Lisenser/brukerstøtteavtaler dataprogram	81	30	30
11971 Andre lisenser	3	0	0
11972 Kopieringsavtaler	101	60	60
12000 Inventar og utstyr	33	50	50
12001 Verktøy og redskaper	6	0	0
12002 Datautstyr	30	0	0
12004 Leie inventar og utstyr	10	0	0
12709 Budsjettramme til fordeling	0	0	121
13500 Kjøp av tjenester fra andre kommuner	44	0	0
14290 Betalt merverdiavgift	132	0	0
14701 Erstatninger	4	5	5
14709 Andre tilskudd	-3	0	0
15004 Forsinkelsesrenter	0	0	0
15901 Avskrivninger	67	67	67
16000 Egenbetaling	-36	0	0
16200 Avgiftsfrie salgsinntekter	-1	0	0
16202 Salg av matvarer	-63	0	0
17000 Refusjon fra Staten	-667	-525	-370
17100 Refusjon sykepenges	-1.175	0	0
17101 Refusjon fødselspenges	-246	0	0
17290 Kompensasjon moms pålagt i driftsregnskapet	-132	0	0
17303 Lærlingetilskudd	0	-18	-20

	Regnskap 2019	Budsjett 2020	Budsjett 2021
17700 Refusjon fra private	-18	0	0
19401 Bruk av disposisjonsfond	-2.043	-847	-776
Sum tjeneste: 20200 Undervisning	31.130	31.949	30.926
Tjeneste: 21500 Skolefritidstilbud			
10100 Lønn faste stillinger	847	910	914
10101 Lønn lærere	192	194	194
10200 Vikarlønn ved sykdom	75	0	0
10201 Vikarlønn fødselspermisjon	0	0	0
10209 Annen vikarlønn	4	0	0
10300 Lønn ekstrahjelp	15	0	0
10890 Påløpt lønn og sosiale kostnader	4	0	0
10900 Arb.givers andel pensj.pr. KLP	181	177	148
10901 Arb.givers andel pensj.pr. SPK	25	28	21
10903 Gruppelivs- og ulykkesfors.premie	1	0	0
10990 Arbeidsgiveravgift	68	67	57
11052 Læremidler og underv.matr.	0	0	0
11054 Leker og forbruksmateriell	15	0	0
11150 Matvarer	29	50	0
11200 Forbruksmateriell	0	0	0
11303 Telekommunikasjon mobiltelefon	1	0	0
11852 Yrkesskadeforsikring	-1	0	0
12000 Inventar og utstyr	1	0	0
14290 Betalt merverdiavgift	8	0	0
16000 Egenbetaling	-935	-950	-950
16004 Egenbetaling kost	-29	-50	0
17100 Refusjon sykepenger	-4	0	0
17290 Kompensasjon moms pålagt i driftsregnskapet	-8	0	0
19401 Bruk av disposisjonsfond	0	-190	-212
Sum tjeneste: 21500 Skolefritidstilbud	490	236	172
Tjeneste: 22300 Skoleskyss			
14290 Betalt merverdiavgift	0	0	0
17290 Kompensasjon moms pålagt i driftsregnskapet	-0	0	0
Sum tjeneste: 22300 Skoleskyss	0	0	0
Sum ansvar: 2000 Rektor Obus	31.620	32.184	31.098
Ansvar: 2010 Rektor Hunn skole			
Tjeneste: 20200 Undervisning			
10100 Lønn faste stillinger	2.329	2.440	6.083
10101 Lønn lærere	10.792	11.429	9.474
10112 Tillegg for delt dagsverk	4	0	0
10113 Kvelds- og nattillegg	1	0	0
10200 Vikarlønn ved sykdom	198	150	170
10201 Vikarlønn fødselspermisjon	4	0	0
10202 Vikarlønn ferie	26	50	50
10203 Vikarlønn velferdspermisjon	31	40	50
10209 Annen vikarlønn	239	60	60
10300 Lønn ekstrahjelp	28	0	0
10501 Lønn lærlinger	61	156	73
10602 Trekkpliktig klesgodtgjørelse	21	0	0
10605 Trekkpliktig utgiftsdekning	9	0	0
10607 Trekkpliktig treningsstøtte	2	0	0
10608 Skattepliktig telekomm	4	0	0
10620 KM godtgj. Sk.pliktig	0	0	0

	Regnskap 2019	Budsjett 2020	Budsjett 2021
10890 Påløpt lønn og sosiale kostnader	61	0	0
10900 Arb.givers andel pensj.pr. KLP	445	563	1.051
10901 Arb.givers andel pensj.pr. SPK	1.461	1.630	1.033
10903 Gruppelivs- og ulykkesfors.premie	19	0	0
10990 Arbeidsgiveravgift	762	842	814
11000 Kontormateriell og rekvisita	27	20	20
11001 Faglitteratur/tidsskrifter/aviser	5	6	6
11051 Læremidler	50	70	90
11052 Læremidler og underv.matr.	18	15	15
11053 Fritt skolemateriell	21	15	15
11054 Leker og forbruksmaterieell	1	10	10
11055 Skoleboksamlinger	4	6	6
11056 Arbeidsmaterieell	39	56	56
11100 Medisinsk forbruksmaterieell	4	4	4
11150 Matvarer	23	6	6
11151 Bevertning	4	2	2
11200 Forbruksmaterieell	0	0	0
11203 Arbeidsklær og verneutstyr	5	15	15
11230 Velferdstiltak ansatte	0	5	5
11231 Velferdstiltak brukere	2	5	5
11232 Gaver og blomster	6	8	8
11245 Kopiering	13	15	15
11260 Leie av utstyr	3	0	0
11300 Frankering	2	3	3
11303 Telekommunikasjon mobiltelefon	8	9	9
11305 Purregebyr/ inkassosalær	0	1	1
11306 Motpost skattepl. telekomm	-4	0	0
11400 Stillingsannonser	6	6	6
11501 Kursavgifter og oppholdsutgifter	12	17	17
11509 Andre opplæringstiltak	1	0	0
11600 Kjøregodtgjørelse	2	5	5
11701 Skyssutgifter brukere	19	20	20
11702 Reiseutgifter	8	0	0
11852 Yrkesskadeforsikring	-19	0	0
11901 Leie av lokaler, kontorer	-4	0	0
11960 Kontingenter	0	1	1
11970 Lisenser/brukerstøtteavtaler dataprogram	7	20	20
11972 Kopieringsavtaler	31	35	35
12000 Inventar og utstyr	69	50	50
12401 Reparasjoner og vedlikehold	2	4	4
12500 Matr vedr. vedlh. bygn. anlegg	1	0	0
13700 Kjøp av tjenester	8	0	0
14290 Betalt merverdiavgift	56	0	0
14701 Erstatninger	8	10	10
16000 Egenbetaling	-3	0	0
16202 Salg av matvarer	-20	0	0
16210 Leieinntekter	-0	0	0
16223 Purregebyr	0	0	0
16300 Husleieinntekter	-8	0	0
16302 Framleie lokaler	-7	0	0
17000 Refusjon fra Staten	-340	0	0
17100 Refusjon sykepenger	-908	0	0
17101 Refusjon fødselspenger	-89	0	0
17290 Kompensasjon moms pålagt i driftsregnskapet	-56	0	0
17300 Tilskudd fra fylkeskommunen	-2	0	0
17303 Lærlingetilskudd	0	-30	-20

	Regnskap 2019	Budsjett 2020	Budsjett 2021
19401 Bruk av disposisjonsfond	-784	-845	-1.397
Sum tjeneste: 20200 Undervisning	14.719	16.922	17.899
Tjeneste: 21500 Skolefritidstilbud			
10100 Lønn faste stillinger	1.044	1.185	1.209
10200 Vikarlønn ved sykdom	27	10	20
10201 Vikarlønn fødselspermisjon	2	0	0
10202 Vikarlønn ferie	3	0	0
10203 Vikarlønn velferdspermisjon	7	0	0
10209 Annen vikarlønn	6	9	10
10300 Lønn ekstrahjelp	1	8	8
10607 Trekkpliktig treningsstøtte	1	0	0
10890 Påløpt lønn og sosiale kostnader	3	0	0
10900 Arb.givers andel pensj.pr. KLP	215	235	202
10903 Gruppelivs- og ulykkesfors.premie	2	0	0
10990 Arbeidsgiveravgift	67	74	64
11000 Kontormateriell og rekvisita	1	1	1
11051 Læremidler	0	0	0
11054 Leker og forbruksmaterieell	7	3	3
11056 Arbeidsmaterieell	0	4	4
11150 Matvarer	3	3	3
11151 Bevertning	0	0	0
11200 Forbruksmaterieell	0	0	0
11501 Kursavgifter og oppholdsutgifter	0	3	3
11852 Yrkesskadeforsikring	-2	0	0
11960 Kontingenter	2	0	0
14290 Betalt merverdiavgift	3	0	0
16000 Egenbetaling	-786	-900	-900
17290 Kompensasjon moms pålagt i driftsregnskapet	-3	0	0
17700 Refusjon fra private	-3	0	0
Sum tjeneste: 21500 Skolefritidstilbud	598	635	627
Sum ansvar: 2010 Rektor Hunn skole	15.318	17.558	18.526
Ansvar: 2200 Styrer Ranemsletta barnehage			
Tjeneste: 20100 Barnehage			
10100 Lønn faste stillinger	9.450	9.104	9.685
10200 Vikarlønn ved sykdom	82	1.056	1.096
10202 Vikarlønn ferie	58	30	60
10204 Vikarlønn kurs	7	0	0
10209 Annen vikarlønn	28	30	30
10300 Lønn ekstrahjelp	67	30	30
10400 Lønn overtid	138	150	150
10501 Lønn lærlinger	69	80	83
10602 Trekkpliktig klesgodtgjørelse	49	57	58
10607 Trekkpliktig treningsstøtte	4	0	0
10608 Skattepliktig telekomm	4	0	0
10890 Påløpt lønn og sosiale kostnader	-52	0	0
10900 Arb.givers andel pensj.pr. KLP	1.858	2.007	1.781
10903 Gruppelivs- og ulykkesfors.premie	15	0	0
10990 Arbeidsgiveravgift	562	640	571
11000 Kontormateriell og rekvisita	8	10	8
11001 Faglitteratur/tidsskrifter/aviser	4	4	4
11052 Læremidler og underv.matr.	42	28	40
11054 Leker og forbruksmaterieell	0	0	0
11055 Skoleboksamlinger	2	4	2

	Regnskap 2019	Budsjett 2020	Budsjett 2021
11150 Matvarer	89	110	90
11151 Bevertning	4	5	5
11153 Økologisk mat	43	35	50
11200 Forbruksmaterieell	34	39	35
11232 Gaver og blomster	7	5	7
11240 Kjøp av tjenester	1	0	0
11241 Musikk/teater/konserter	0	3	0
11245 Kopiering	1	4	1
11303 Telekommunikasjon mobiltelefon	9	10	10
11306 Motpost skattepl. telekomm	-4	0	0
11400 Stillingsannonser	0	2	0
11501 Kursavgifter og oppholdsutgifter	5	15	30
11600 Kjøregodtgjørelse	0	3	5
11700 Skyssutgifter	2	0	0
11701 Skyssutgifter brukere	1	0	0
11702 Reiseutgifter	6	2	5
11852 Yrkesskadeforsikring	-15	0	0
11960 Kontingenter	3	3	3
11970 Lisenser/brukerstøtteavtaler dataprogram	0	7	7
11972 Kopieringsavtaler	9	0	0
12000 Inventar og utstyr	57	38	53
12002 Datautstyr	38	7	10
14290 Betalt merverdiavgift	66	0	0
14706 Barnehageplass/friplass	116	116	178
15004 Forsinkelsesrenter	1	0	0
16000 Egenbetaling	-2.100	-2.026	-2.483
16004 Egenbetaling kost	-132	-140	-140
17000 Refusjon fra Staten	-83	0	0
17100 Refusjon sykepenger	-174	-802	-850
17101 Refusjon fødselspenger	-189	0	0
17290 Kompensasjon moms pålagt i driftsregnskapet	-66	0	0
17303 Lærlingetilskudd	-21	-30	-30
19401 Bruk av disposisjonsfond	-198	-139	-135
Sum tjeneste: 20100 Barnehage	9.904	10.494	10.449
Tjeneste: 21100 Styrket tilbud til barnehagene			
10100 Lønn faste stillinger	1.282	1.043	1.114
10300 Lønn ekstrahjelp	14	0	0
10400 Lønn overtid	1	0	0
10602 Trekkpliktig klesgodtgjørelse	2	0	0
10890 Påløpt lønn og sosiale kostnader	-18	0	0
10900 Arb.givers andel pensj.pr. KLP	270	203	181
10903 Gruppelivs- og ulykkesfors.premie	1	0	0
10990 Arbeidsgiveravgift	80	64	57
11052 Læremidler og underv.matr.	1	0	0
11852 Yrkesskadeforsikring	-1	0	0
12000 Inventar og utstyr	0	0	0
12002 Datautstyr	8	0	0
14290 Betalt merverdiavgift	2	0	0
17000 Refusjon fra Staten	83	0	0
17100 Refusjon sykepenger	-89	0	0
17290 Kompensasjon moms pålagt i driftsregnskapet	-2	0	0
19401 Bruk av disposisjonsfond	-331	0	0
Sum tjeneste: 21100 Styrket tilbud til barnehagene	1.304	1.309	1.351
Sum ansvar: 2200 Styrer Ranemsletta barnehage	11.208	11.803	11.800

	Regnskap 2019	Budsjett 2020	Budsjett 2021
Ansvar: 2210 Styrer Skage barnehage			
Tjeneste: 20100 Barnehage			
10100 Lønn faste stillinger	14.196	14.763	13.689
10101 Lønn lærere	16	0	0
10111 Helge- og høytidstillegg	2	0	0
10113 Kvelds- og nattillegg	-0	0	0
10200 Vikarlønn ved sykdom	1.935	1.571	1.596
10201 Vikarlønn fødselspermisjon	442	675	0
10202 Vikarlønn ferie	113	150	100
10204 Vikarlønn kurs	14	0	0
10209 Annen vikarlønn	35	50	40
10300 Lønn ekstrahjelp	28	50	30
10400 Lønn overtid	160	150	170
10500 Annen lønn	13	0	0
10501 Lønn lærlinger	75	0	83
10502 Lønn opplæring	1	0	0
10540 Lønnstillegg forskjøvet arbeidstid	1	0	0
10602 Trekkpliktig klesgodtgjørelse	81	92	85
10607 Trekkpliktig treningsstøtte	5	0	0
10608 Skattepliktig telekomm	4	0	0
10890 Påløpt lønn og sosiale kostnader	-70	0	0
10900 Arb.givers andel pensj.pr. KLP	3.242	3.353	2.519
10903 Gruppelivs- og ulykkesfors.premie	25	0	0
10990 Arbeidsgiveravgift	952	1.064	805
11000 Kontormateriell og rekvisita	1	10	5
11001 Faglitteratur/tidsskrifter/aviser	6	3	5
11052 Læremidler og underv.matr.	53	106	93
11054 Leker og forbruksmateriell	1	0	0
11055 Skoleboksamlinger	2	5	2
11150 Matvarer	250	260	250
11151 Bevertning	-13	6	6
11200 Forbruksmateriell	84	70	70
11203 Arbeidsklær og verneutstyr	-0	0	0
11232 Gaver og blomster	3	4	4
11241 Musikk/teater/konserter	0	5	5
11245 Kopiering	0	4	4
11260 Leie av utstyr	5	15	10
11303 Telekommunikasjon mobiltelefon	32	20	35
11306 Motpost skattepl. telekomm	-4	0	0
11400 Stillingsannonser	9	5	5
11403 Trykkings- og kopieringsutgifter	10	9	9
11501 Kursavgifter og oppholdsutgifter	2	21	21
11600 Kjøregodtgjørelse	0	3	3
11700 Skyssutgifter	3	5	5
11852 Yrkesskedeforsikring	-25	0	0
11970 Lisenser/brukerstøtteavtaler dataprogram	23	0	0
12000 Inventar og utstyr	107	20	20
12001 Verktøy og redskaper	0	0	0
12002 Datautstyr	8	20	20
12090 Medisinsk utstyr	0	2	2
14290 Betalt merverdiavgift	119	0	0
14706 Barnehageplass/friplass	264	254	253
15004 Forsinkelsesrenter	0	0	0
16000 Egenbetaling	-3.794	-3.807	-3.651
16004 Egenbetaling kost	-250	-260	-250

	Regnskap 2019	Budsjett 2020	Budsjett 2021
16202 Salg av matvarer	-5	0	0
17100 Refusjon sykepenger	-1.564	-1.154	-1.163
17101 Refusjon fødselspenger	-383	-675	0
17290 Kompensasjon moms pålagt i driftsregnskapet	-119	0	0
17303 Lærlingetilskudd	-50	0	-30
17700 Refusjon fra private	-73	0	0
Sum tjeneste: 20100 Barnehage	15.971	16.869	14.850
Tjeneste: 21100 Styrket tilbud til barnehagene			
10100 Lønn faste stillinger	1.111	1.311	1.278
10200 Vikarlønn ved sykdom	231	0	0
10201 Vikarlønn fødselspermisjon	9	0	0
10209 Annen vikarlønn	3	0	0
10300 Lønn ekstrahjelp	1	0	0
10400 Lønn overtid	0	0	0
10602 Trekkpliktig klesgodtgjørelse	4	0	0
10608 Skattepliktig telekomm	4	0	0
10620 KM godtgj. Sk.pliktig	0	0	0
10900 Arb.givers andel pensj.pr. KLP	248	255	207
10901 Arb.givers andel pensj.pr. SPK	0	0	0
10903 Gruppelivs- og ulykkesfors.premie	2	0	0
10990 Arbeidsgiveravgift	73	80	65
11303 Telekommunikasjon mobiltelefon	1	0	0
11306 Motpost skattepl. telekomm	-4	0	0
11600 Kjøregodtgjørelse	2	0	0
11852 Yrkesskadeforsikring	-2	0	0
14290 Betalt merverdiavgift	-1	0	0
17100 Refusjon sykepenger	-216	0	0
17101 Refusjon fødselspenger	-9	0	0
17290 Kompensasjon moms pålagt i driftsregnskapet	1	0	0
19401 Bruk av disposisjonsfond	-97	-313	-303
Sum tjeneste: 21100 Styrket tilbud til barnehagene	1.360	1.333	1.247
Sum ansvar: 2210 Styrer Skage barnehage	17.331	18.202	16.097
Ansvar: 2220 Styrer Moamarka barnehage			
Tjeneste: 20100 Barnehage			
10100 Lønn faste stillinger	3.408	1.905	0
10200 Vikarlønn ved sykdom	282	156	0
10202 Vikarlønn ferie	34	20	0
10400 Lønn overtid	27	23	0
10602 Trekkpliktig klesgodtgjørelse	2	11	0
10608 Skattepliktig telekomm	4	0	0
10620 KM godtgj. Sk.pliktig	0	0	0
10890 Påløpt lønn og sosiale kostnader	17	0	0
10900 Arb.givers andel pensj.pr. KLP	734	404	0
10903 Gruppelivs- og ulykkesfors.premie	5	0	0
10990 Arbeidsgiveravgift	210	128	0
11000 Kontormateriell og rekvisita	0	1	0
11001 Faglitteratur/tidsskrifter/aviser	6	5	0
11054 Leker og forbruksmateriell	20	10	0
11100 Medisinsk forbruksmateriell	0	0	0
11150 Matvarer	79	53	0
11151 Bevertning	0	1	0
11200 Forbruksmateriell	2	15	0
11232 Gaver og blomster	4	2	0

	Regnskap 2019	Budsjett 2020	Budsjett 2021
11241 Musikk/teater/konserter	0	2	0
11303 Telekommunikasjon mobiltelefon	4	3	0
11306 Motpost skattepl. telekomm	-4	0	0
11501 Kursavgifter og oppholdsutgifter	0	5	0
11600 Kjøregodtgjørelse	0	0	0
11700 Skyssutgifter	1	4	0
11852 Yrkesskadeforsikring	-5	0	0
11960 Kontingenter	0	2	0
12000 Inventar og utstyr	3	5	0
12002 Datautstyr	16	4	0
14290 Betalt merverdiavgift	24	0	0
14706 Barnehageplass/friplass	54	50	0
15004 Forsinkelsesrenter	0	0	0
16000 Egenbetaling	-722	-472	0
16004 Egenbetaling kost	-79	-53	0
17100 Refusjon sykepenger	-253	-102	0
17101 Refusjon fødselspenger	-85	0	0
17290 Kompensasjon moms pålagt i driftsregnskapet	-24	0	0
Sum tjeneste: 20100 Barnehage	3.764	2.183	0
Tjeneste: 21100 Styrket tilbud til barnehagene			
10100 Lønn faste stillinger	103	292	0
10900 Arb.givers andel pensj.pr. KLP	20	57	0
10990 Arbeidsgiveravgift	6	18	0
Sum tjeneste: 21100 Styrket tilbud til barnehagene	129	367	0
Sum ansvar: 2220 Styrer Moamarka barnehage	3.893	2.549	0
Ansvar: 2900 Fagsjef oppvekst			
Tjeneste: 18008 Felles personalkostnader			
19401 Bruk av disposisjonsfond	-200	0	0
Sum tjeneste: 18008 Felles personalkostnader	-200	0	0
Tjeneste: 20150 Fellesutgifter barnehage			
11151 Bevertning	20	1	1
11242 Hotellopphold	1	5	5
11400 Stillingsannonser	21	20	20
11402 Informasjonstiltak publikum	6	6	6
11501 Kursavgifter og oppholdsutgifter	48	58	8
11702 Reiseutgifter	0	5	5
11853 Forsikring barn/elever	2	4	4
11970 Lisenser/brukerstøtteavtaler dataprogram	109	112	114
14290 Betalt merverdiavgift	46	0	0
14720 Tap på fordringer og utlån	-1	0	0
17000 Refusjon fra Staten	80	-50	0
17290 Kompensasjon moms pålagt i driftsregnskapet	-46	0	0
17500 Refusjon fra andre kommuner	-130	0	0
19401 Bruk av disposisjonsfond	-98	0	0
Sum tjeneste: 20150 Fellesutgifter barnehage	58	161	163
Tjeneste: 20151 Private barnehager			
13500 Kjøp av tjenester fra andre kommuner	1.113	774	1.250
14706 Barnehageplass/friplass	114	140	180
14709 Andre tilskudd	4.885	5.470	7.898
Sum tjeneste: 20151 Private barnehager	6.112	6.384	9.328

	Regnskap 2019	Budsjett 2020	Budsjett 2021
Tjeneste: 20200 Undervisning			
10100 Lønn faste stillinger	0	0	280
10101 Lønn lærere	1.410	1.269	1.177
10209 Annen vikarlønn	1	0	0
10500 Annen lønn	172	100	100
10604 Trekkpliktig diettgodtgjørelse	3	0	0
10607 Trekkpliktig treningsstøtte	1	0	0
10620 KM godtgj. Sk.pliktig	3	0	0
10900 Arb.givers andel pensj.pr. KLP	18	19	62
10901 Arb.givers andel pensj.pr. SPK	172	181	128
10903 Gruppelivs- og ulykkesfors.premie	0	0	0
10990 Arbeidsgiveravgift	90	80	79
11000 Kontormateriell og rekvisita	6	2	2
11001 Faglitteratur/tidsskrifter/aviser	2	3	3
11051 Læremidler	3	3	3
11052 Læremidler og underv.matr.	35	0	0
11150 Matvarer	14	0	0
11151 Bevertning	78	22	22
11200 Forbruksmaterieill	5	4	4
11232 Gaver og blomster	1	0	0
11240 Kjøp av tjenester	0	30	30
11242 Hotellopphold	44	0	0
11300 Frankering	0	0	0
11401 Kunngjøring	3	5	5
11409 Andre informasjonstiltak	1	0	0
11500 Utg. til foreleser/kursholder	10	0	0
11501 Kursavgifter og oppholdsutgifter	242	37	28
11600 Kjøregodtgjørelse	25	0	0
11601 Diettgodtgjørelse	10	3	0
11700 Skyssutgifter	10	0	0
11701 Skyssutgifter brukere	12	17	17
11702 Reiseutgifter	15	12	12
11706 Kollektive reiser	33	0	0
11852 Yrkesskadeforsikring	-0	0	0
11853 Forsikring barn/elever	6	10	10
11901 Leie av lokaler, kontorer	1	0	0
11959 Andre avgifter og gebyrer	1	0	0
11960 Kontingenter	0	60	85
11970 Lisenser/brukerstøtteavtaler dataprogram	416	193	193
11971 Andre lisenser	11	0	0
12000 Inventar og utstyr	0	3	0
12003 Aplikasjoner programvare	0	0	11
12709 Budsjetttramme til fordeling	0	0	370
13300 Kjøp av tjenester fra fylkeskommunen	4	0	0
13500 Kjøp av tjenester fra andre kommuner	1.055	1.140	200
13510 Tjenester fra interkommunale tiltak	440	0	0
13700 Kjøp av tjenester	863	1.291	1.170
13800 Kjøp fra egne foretak/bedrifter	223	0	0
14290 Betalt merverdiavgift	154	0	0
14500 Overføring til kommuner	1.581	161	225
14700 Næringsformål	39	0	0
14709 Andre tilskudd	0	750	100
14904 Til Budsjetts disposisjon	0	80	0
15004 Forsinkelsesrenter	0	0	0
15502 Avsetning bundet driftsfond 1B	375	0	0
15901 Avskrivninger	77	77	77

	Regnskap 2019	Budsjett 2020	Budsjett 2021
17000 Refusjon fra Staten	-3.157	-1.417	-1.571
17100 Refusjon sykepenger	-19	0	0
17290 Kompensasjon moms pålagt i driftsregnskapet	-154	0	0
17500 Refusjon fra andre kommuner	-1.537	-1.259	-1.830
17702 Refusjon fra fagforeninger	-251	-250	-296
18100 Statstilskudd	-150	0	0
18500 Tilskudd fra andre kommuner	-2	0	0
19401 Bruk av disposisjonsfond	-1.156	-1.100	-440
Sum tjeneste: 20200 Undervisning	1.237	1.525	255
Tjeneste: 21100 Styrket tilbud til barnehagene			
10100 Lønn faste stillinger	224	0	0
10602 Trekkpliktig klesgodtgjørelse	1	0	0
10620 KM godtgj. Sk.pliktig	1	0	0
10900 Arb.givers andel pensj.pr. KLP	45	0	0
10903 Gruppelivs- og ulykkesfors.premie	0	0	0
10990 Arbeidsgiveravgift	14	0	0
11052 Læremidler og underv.matr.	4	10	10
11054 Leker og forbruksmateriell	1	0	0
11151 Bevertning	0	0	0
11303 Telekommunikasjon mobiltelefon	1	0	0
11501 Kursavgifter og oppholdsutgifter	0	15	15
11600 Kjøreavgift	4	5	5
11852 Yrkesskadeforsikring	-0	0	0
12000 Inventar og utstyr	2	0	0
12002 Datautstyr	8	0	0
13500 Kjøp av tjenester fra andre kommuner	222	0	0
14290 Betalt merverdiavgift	3	0	0
17290 Kompensasjon moms pålagt i driftsregnskapet	-3	0	0
Sum tjeneste: 21100 Styrket tilbud til barnehagene	528	30	30
Tjeneste: 21300 Voksenopplæring			
10101 Lønn lærere	65	66	66
10901 Arb.givers andel pensj.pr. SPK	9	9	7
10990 Arbeidsgiveravgift	4	4	3
11242 Hotellopphold	1	0	0
11702 Reiseutgifter	0	0	0
11706 Kollektive reiser	13	0	0
14290 Betalt merverdiavgift	2	0	0
17290 Kompensasjon moms pålagt i driftsregnskapet	-2	0	0
Sum tjeneste: 21300 Voksenopplæring	93	79	77
Tjeneste: 22300 Skoleskyss			
11700 Skyssutgifter	2.058	2.358	2.358
11701 Skyssutgifter brukere	71	20	20
11702 Reiseutgifter	2	0	0
14290 Betalt merverdiavgift	250	0	0
17290 Kompensasjon moms pålagt i driftsregnskapet	-250	0	0
17700 Refusjon fra private	-3	0	0
Sum tjeneste: 22300 Skoleskyss	2.128	2.378	2.378
Tjeneste: 23150 Folkehøyskole			
14709 Andre tilskudd	31	47	47
Sum tjeneste: 23150 Folkehøyskole	31	47	47
Sum ansvar: 2900 Fagsjef oppvekst	9.987	10.603	12.276

	Regnskap 2019	Budsjett 2020	Budsjett 2021
Ansvar: 3200 Leder sosialkontor			
Tjeneste: 28101 Økonomisk sosialhjelp flyktninger			
14730 Tilskudd til livsopphold, 5.1 vedtak	1.464	1.500	0
19401 Bruk av disposisjonsfond	-1.600	-1.500	0
Sum tjeneste: 28101 Økonomisk sosialhjelp flyktninger	-136	0	0
Tjeneste: 28300 Bistand til etablering/oppr. av bolig			
13500 Kjøp av tjenester fra andre kommuner	91	0	0
Sum tjeneste: 28300 Bistand til etablering/oppr. av bolig	91	0	0
Sum ansvar: 3200 Leder sosialkontor	-45	0	0
Ansvar: 3300 Overhalla sykeheim			
Tjeneste: 25350 Overhalla sykeheim			
10100 Lønn faste stillinger	19.928	20.545	19.114
10111 Helge- og høytidstillegg	839	800	850
10113 Kvelds- og nattillegg	1.734	1.720	1.700
10114 Lørdags- og søndagstillegg	1.127	1.130	1.122
10200 Vikarlønn ved sykdom	2.356	200	200
10201 Vikarlønn fødselspermisjon	78	0	0
10202 Vikarlønn ferie	960	715	715
10204 Vikarlønn kurs	40	50	50
10209 Annen vikarlønn	219	200	200
10300 Lønn ekstrahjelp	853	50	50
10400 Lønn overtid	867	300	300
10501 Lønn lærlinger	762	738	830
10502 Lønn opplæring	81	100	100
10540 Lønnstillegg forskjøvet arbeidstid	119	60	60
10601 Trekkpliktig stipend	0	15	15
10607 Trekkpliktig treningsstøtte	2	5	5
10620 KM godtgj. Sk.pliktig	1	0	0
10890 Påløpt lønn og sosiale kostnader	56	0	0
10900 Arb.givers andel pensj.pr. KLP	5.060	5.100	4.041
10903 Gruppelivs- og ulykkesfors.premie	44	0	0
10990 Arbeidsgiveravgift	1.615	1.615	1.291
11001 Faglitteratur/tidsskrifter/aviser	9	8	8
11002 Driftsutgifter maskiner	1	0	0
11054 Leker og forbruksmateriell	3	0	0
11100 Medisinsk forbruksmateriell	324	450	450
11101 Medisinsk utstyr og rekvisita	20	30	30
11140 Medisiner	390	350	350
11150 Matvarer	4	0	0
11151 Bevertning	1.900	2.000	2.000
11200 Forbruksmateriell	1	0	0
11202 Tekstiler,madrasser m.v.	32	27	27
11203 Arbeidsklær og verneutstyr	43	60	60
11230 Velferdstiltak ansatte	5	12	12
11231 Velferdstiltak brukere	54	20	20
11232 Gaver og blomster	10	10	10
11242 Hotellopphold	2	0	0
11243 Prøver og egenandeler	35	50	50
11245 Kopiering	1	0	0
11260 Leie av utstyr	2	5	5
11303 Telekommunikasjon mobiltelefon	19	34	34
11400 Stillingsannonser	4	20	20

	Regnskap 2019	Budsjett 2020	Budsjett 2021
11501 Kursavgifter og oppholdsutgifter	9	35	35
11600 Kjøregodtgjørelse	7	7	7
11601 Diettgodtgjørelse	2	0	0
11700 Skyssutgifter	0	0	0
11702 Reiseutgifter	2	6	6
11852 Yrkesskadeforsikring	-44	0	0
11970 Lisenser/brukerstøtteavtaler dataprogram	2	0	0
11971 Andre lisenser	6	0	0
12000 Inventar og utstyr	154	200	200
12002 Datautstyr	51	40	40
12004 Leie inventar og utstyr	2	0	0
12401 Reparasjoner og vedlikehold	104	75	75
12601 Kjøp av vaskertjenester	580	600	600
12700 Konsulenttjenester	8	80	80
13500 Kjøp av tjenester fra andre kommuner	61	100	100
13700 Kjøp av tjenester	172	0	0
14290 Betalt merverdiavgift	442	0	0
15500 Avsetning bundet driftsfond	237	0	0
15502 Avsetning bundet driftsfond 1B	33	0	0
15901 Avskrivninger	22	22	0
16000 Egenbetaling	-9	0	0
16005 Vederlag for opphold fast plass institusjon	-4.681	-5.000	-4.000
16006 Vederlag for korttidsopphold institusjon	-291	-250	-250
17000 Refusjon fra Staten	-415	0	0
17100 Refusjon sykepenger	-2.669	-400	-400
17101 Refusjon fødselspenger	-820	-45	-45
17290 Kompensasjon moms pålagt i driftsregnskapet	-442	0	0
17300 Tilskudd fra fylkeskommunen	50	0	0
17303 Lærlingetilskudd	-182	-164	-200
17700 Refusjon fra private	-14	0	0
18901 Gaver	-257	0	0
19005 Andre renteinntekter	-33	0	0
19401 Bruk av disposisjonsfond	-162	-195	-188
19500 Bruk av bundet driftsfond	-50	-50	-50
Sum tjeneste: 25350 Overhalla sykeheim	31.472	31.481	29.729
Tjeneste: 25352 Administrasjon institusjon			
10100 Lønn faste stillinger	939	0	0
10601 Trekkpliktig stipend	15	0	0
10608 Skattepliktig telekomm	5	0	0
10620 KM godtgj. Sk.pliktig	0	0	0
10900 Arb.givers andel pensj.pr. KLP	184	0	0
10901 Arb.givers andel pensj.pr. SPK	1	0	0
10903 Gruppelivs- og ulykkesfors.premie	1	0	0
10990 Arbeidsgiveravgift	58	0	0
11000 Kontormateriell og rekvisita	1	0	0
11150 Matvarer	0	0	0
11230 Velferdstiltak ansatte	6	0	0
11232 Gaver og blomster	14	0	0
11245 Kopiering	1	0	0
11303 Telekommunikasjon mobiltelefon	19	0	0
11306 Motpost skattepl. telekomm	-5	0	0
11400 Stillingsannonser	23	0	0
11501 Kursavgifter og oppholdsutgifter	1	0	0
11600 Kjøregodtgjørelse	1	0	0
11601 Diettgodtgjørelse	0	0	0

	Regnskap 2019	Budsjett 2020	Budsjett 2021
11700 Skyssutgifter	1	0	0
11702 Reiseutgifter	0	0	0
11852 Yrkesskadeforsikring	-1	0	0
12000 Inventar og utstyr	69	0	0
12002 Datautstyr	18	0	0
12700 Konsulenttjenester	70	0	0
14290 Betalt merverdiavgift	37	0	0
17290 Kompensasjon moms pålagt i driftsregnskapet	-37	0	0
19401 Bruk av disposisjonsfond	-102	0	0
Sum tjeneste: 25352 Administrasjon institusjon	1.322	0	0
Tjeneste: 25353 Dagtilbud			
10100 Lønn faste stillinger	472	0	0
10200 Vikarlønn ved sykdom	5	0	0
10202 Vikarlønn ferie	21	0	0
10540 Lønnstillegg forskjøvet arbeidstid	1	0	0
10602 Trekkpliktig klesgodtgjørelse	2	0	0
10900 Arb.givers andel pensj.pr. KLP	99	0	0
10903 Gruppelivs- og ulykkesfors.premie	1	0	0
10990 Arbeidsgiveravgift	30	0	0
11054 Leker og forbruksmaterieell	1	0	0
11150 Matvarer	0	0	0
11206 Materieell til arbeidsterapi m.v.	4	0	0
11852 Yrkesskadeforsikring	-1	0	0
14290 Betalt merverdiavgift	1	0	0
17100 Refusjon sykepenger	-11	0	0
17101 Refusjon fødselspenger	-30	0	0
17290 Kompensasjon moms pålagt i driftsregnskapet	-1	0	0
Sum tjeneste: 25353 Dagtilbud	594	0	0
Sum ansvar: 3300 Overhalla sykeheim	33.387	31.481	29.729
Ansvar: 3400 Hjemmetjenester			
Tjeneste: 23400 Aktivisering eldre og funksjonshemmede			
10520 Omsorgslønn	287	300	300
10525 Lønn støttekontaker	154	170	170
10620 KM godtgj. Sk.pliktig	6	0	0
10890 Påløpt lønn og sosiale kostnader	10	0	0
10900 Arb.givers andel pensj.pr. KLP	0	91	0
10990 Arbeidsgiveravgift	23	29	24
11600 Kjøre godtgjørelse	48	65	65
11702 Reiseutgifter	0	0	0
Sum tjeneste: 23400 Aktivisering eldre og funksjonshemmede	527	655	559
Tjeneste: 23453 Dagsentertjenesten			
10100 Lønn faste stillinger	314	341	360
10200 Vikarlønn ved sykdom	2	5	5
10202 Vikarlønn ferie	1	0	0
10209 Annen vikarlønn	2	10	10
10300 Lønn ekstrahjelp	7	0	0
10400 Lønn overtid	0	0	0
10525 Lønn støttekontaker	8	0	0
10602 Trekkpliktig klesgodtgjørelse	1	0	0
10620 KM godtgj. Sk.pliktig	0	0	0
10900 Arb.givers andel pensj.pr. KLP	67	69	61
10903 Gruppelivs- og ulykkesfors.premie	1	0	0

	Regnskap 2019	Budsjett 2020	Budsjett 2021
10990 Arbeidsgiveravgift	21	22	19
11000 Kontormateriell og rekvisita	1	0	0
11054 Leker og forbruksmateriell	2	0	0
11150 Matvarer	13	15	15
11232 Gaver og blomster	0	0	0
11501 Kursavgifter og oppholdsutgifter	1	0	0
11600 Kjøregodtgjørelse	2	3	3
11700 Skyssutgifter	17	20	20
11852 Yrkesskadeforsikring	-1	0	0
14290 Betalt merverdiavgift	2	0	0
16000 Egenbetaling	-68	-70	-70
17000 Refusjon fra Staten	-93	0	0
17100 Refusjon sykepenger	-16	0	0
17290 Kompensasjon moms pålagt i driftsregnskapet	-2	0	0
Sum tjeneste: 23453 Dagsentertjenesten	282	415	423

Tjeneste: 25401 Hjemmesykepleie

10100 Lønn faste stillinger	6.527	7.062	6.996
10108 Innsparing stillinger	0	-300	0
10111 Helge- og høytidstillegg	252	260	260
10113 Kvelds- og nattillegg	331	350	350
10114 Lørdags- og søndagstillegg	301	300	300
10200 Vikarlønn ved sykdom	267	100	100
10202 Vikarlønn ferie	220	200	200
10203 Vikarlønn velferdspermisjon	0	10	10
10204 Vikarlønn kurs	63	40	40
10209 Annen vikarlønn	39	40	40
10300 Lønn ekstrahjelp	125	50	50
10400 Lønn overtid	256	100	100
10502 Lønn opplæring	19	25	25
10540 Lønnstillegg forskjøvet arbeidstid	34	40	40
10604 Trekkpliktig diettgodtgjørelse	0	0	0
10607 Trekkpliktig treningsstøtte	0	7	7
10620 KM godtgj. Sk.pliktig	1	0	0
10890 Påløpt lønn og sosiale kostnader	27	0	0
10900 Arb.givers andel pensj.pr. KLP	1.518	1.639	1.357
10903 Gruppelivs- og ulykkesfors.premie	12	0	0
10990 Arbeidsgiveravgift	485	519	434
11000 Kontormateriell og rekvisita	2	0	0
11001 Faglitteratur/tidsskrifter/aviser	1	2	2
11100 Medisinsk forbruksmateriell	1	0	0
11101 Medisinsk utstyr og rekvisita	13	0	0
11150 Matvarer	1	0	0
11151 Bevertning	3	5	5
11203 Arbeidsklær og verneutstyr	33	35	35
11230 Velferdstiltak ansatte	2	0	0
11231 Velferdstiltak brukere	2	2	2
11232 Gaver og blomster	7	3	3
11242 Hotellopphold	3	10	10
11245 Kopiering	1	0	0
11303 Telekommunikasjon mobiltelefon	6	20	20
11304 Datakommunikasjon	0	0	0
11400 Stillingsannonser	2	0	0
11500 Utg. til foreleser/kursholder	1	8	8
11501 Kursavgifter og oppholdsutgifter	3	20	20
11600 Kjøregodtgjørelse	7	5	5

	Regnskap 2019	Budsjett 2020	Budsjett 2021
11601 Diettgodtgjørelse	2	2	2
11700 Skyssutgifter	1	5	5
11702 Reiseutgifter	2	0	0
11703 Avgifter og forsikringspremie	11	22	22
11704 Drivstoff/rekvisita transportmidler	29	25	25
11705 Rep. og vedlikehold av transportmidler	103	100	100
11852 Yrkesskadeforsikring	-12	0	0
11855 Alarmsystemer/sikringstiltak	14	17	17
11971 Andre lisenser	6	0	0
12000 Inventar og utstyr	20	20	20
12002 Datautstyr	41	10	10
12090 Medisinsk utstyr	0	2	2
12401 Reparasjoner og vedlikehold	12	5	5
12601 Kjøp av vaskeritjenester	63	50	50
13700 Kjøp av tjenester	119	100	100
14290 Betalt merverdiavgift	105	0	0
15500 Avsetning bundet driftsfond	62	0	0
15502 Avsetning bundet driftsfond 1B	4	0	0
15901 Avskrivninger	85	85	85
16007 Trygghetsalarmer	-148	-100	-140
17000 Refusjon fra Staten	-40	-30	-30
17100 Refusjon sykepenger	-564	0	0
17290 Kompensasjon moms pålagt i driftsregnskapet	-105	0	0
17500 Refusjon fra andre kommuner	-63	0	0
18901 Gaver	-76	0	0
19005 Andre renteinntekter	-4	0	0
19401 Bruk av disposisjonsfond	-66	0	0
Sum tjeneste: 25401 Hjemmesykepleie	10.162	10.864	10.691
Tjeneste: 25450 Administrasjon			
10100 Lønn faste stillinger	2.573	2.581	2.595
10209 Annen vikarlønn	0	5	5
10604 Trekkpliktig diettgodtgjørelse	6	0	0
10607 Trekkpliktig treningsstøtte	1	0	0
10608 Skattepliktig telekomm	6	0	0
10620 KM godtgj. Sk.pliktig	2	0	0
10900 Arb.givers andel pensj.pr. KLP	511	502	421
10903 Gruppelivs- og ulykkesfors.premie	3	0	0
10990 Arbeidsgiveravgift	158	158	133
11000 Kontormateriell og rekvisita	31	50	50
11001 Faglitteratur/tidsskrifter/aviser	0	3	3
11150 Matvarer	1	0	0
11151 Beverthing	1	5	5
11230 Velferdstiltak ansatte	2	4	4
11232 Gaver og blomster	0	7	7
11245 Kopiering	9	15	15
11260 Leie av utstyr	20	29	29
11300 Frankering	45	50	50
11303 Telekommunikasjon mobiltelefon	24	0	0
11306 Motpost skattepl. telekomm	-6	0	0
11400 Stillingsannonser	2	5	5
11500 Utg. til foreleser/kursholder	0	6	6
11501 Kursavgifter og oppholdsutgifter	2	20	20
11600 Kjøregodtgjørelse	16	5	5
11601 Diettgodtgjørelse	6	0	0
11700 Skyssutgifter	1	0	0

	Regnskap 2019	Budsjett 2020	Budsjett 2021
11702 Reiseutgifter	2	0	0
11852 Yrkesskadeforsikring	-3	0	0
11970 Lisenser/brukerstøtteavtaler dataprogram	14	14	14
12000 Inventar og utstyr	7	15	15
12002 Datautstyr	23	20	20
12004 Leie inventar og utstyr	1	0	0
12401 Reparasjoner og vedlikehold	1	0	0
14290 Betalt merverdiavgift	41	0	0
16503 Frankeringsinntekter	-5	-4	-4
17100 Refusjon sykepenger	-0	0	0
17290 Kompensasjon moms pålagt i driftsregnskapet	-41	0	0
17500 Refusjon fra andre kommuner	-33	0	0
Sum tjeneste: 25450 Administrasjon	3.417	3.489	3.397
Tjeneste: 25452 Hjemmehjelp			
10100 Lønn faste stillinger	1.415	1.355	1.333
10111 Helge- og høytidstillegg	5	0	0
10200 Vikarlønn ved sykdom	319	50	50
10202 Vikarlønn ferie	94	80	80
10204 Vikarlønn kurs	1	5	5
10209 Annen vikarlønn	1	5	5
10300 Lønn ekstrahjelp	0	0	0
10400 Lønn overtid	0	0	0
10502 Lønn opplæring	2	10	10
10525 Lønn støttekontaker	3	0	0
10890 Påløpt lønn og sosiale kostnader	-19	0	0
10900 Arb.givers andel pensj.pr. KLP	328	292	240
10903 Gruppelivs- og ulykkesfors.premie	4	0	0
10990 Arbeidsgiveravgift	98	92	76
11054 Leker og forbruksmateriell	0	0	0
11201 Renholdsartikler og vaskemidler	30	25	25
11203 Arbeidsklær og verneutstyr	9	10	10
11232 Gaver og blomster	4	2	2
11600 Kjøregodtgjørelse	0	10	10
11703 Avgifter og forsikringspremie	6	10	10
11705 Rep. og vedlikehold av transportmidler	1	5	5
11852 Yrkesskadeforsikring	-4	0	0
12000 Inventar og utstyr	1	0	0
14290 Betalt merverdiavgift	10	0	0
15901 Avskrivninger	72	72	72
16000 Egenbetaling	-430	-400	-400
16502 Salg av matvarer	-0	0	0
17100 Refusjon sykepenger	-168	0	0
17101 Refusjon fødselspenger	-72	0	0
17290 Kompensasjon moms pålagt i driftsregnskapet	-10	0	0
Sum tjeneste: 25452 Hjemmehjelp	1.700	1.623	1.533
Sum ansvar: 3400 Hjemmetjenester	16.088	17.046	16.603
Ansvar: 3500 Helse og familie			
Tjeneste: 19052 Administrasjon helse og familie			
10100 Lønn faste stillinger	711	720	721
10605 Trekkpliktig utgiftsdekning	0	1	1
10608 Skattepliktig telekomm	4	0	0
10620 KM godtgj. Sk.pliktig	0	0	0
10900 Arb.givers andel pensj.pr. KLP	136	140	117

	Regnskap 2019	Budsjett 2020	Budsjett 2021
10903 Gruppelivs- og ulykkesfors.premie	1	0	0
10990 Arbeidsgiveravgift	43	44	37
11000 Kontormateriell og rekvisita	0	3	3
11001 Faglitteratur/tidsskrifter/aviser	0	7	7
11054 Leker og forbruksmateriell	0	0	0
11101 Medisinsk utstyr og rekvisita	0	5	5
11150 Matvarer	0	0	0
11151 Bevertning	2	5	5
11200 Forbruksmateriell	0	2	2
11203 Arbeidsklær og verneutstyr	0	3	3
11230 Velferdstiltak ansatte	2	3	3
11232 Gaver og blomster	23	6	6
11245 Kopiering	1	4	4
11260 Leie av utstyr	2	0	0
11303 Telekommunikasjon mobiltelefon	33	30	30
11306 Motpost skattepl. telekomm	-4	0	0
11400 Stillingsannonser	12	15	15
11402 Informasjonstiltak publikum	0	2	2
11500 Utg. til foreleser/kursholder	0	10	10
11501 Kursavgifter og oppholdsutgifter	13	40	40
11600 Kjøregodtgjørelse	1	11	11
11601 Diettgodtgjørelse	0	4	4
11700 Skyssutgifter	0	0	0
11702 Reiseutgifter	0	10	10
11852 Yrkesskadeforsikring	-1	0	0
11960 Kontingenter	0	3	3
11970 Lisenser/brukerstøtteavtaler dataprogram	35	63	63
11971 Andre lisenser	6	0	0
12000 Inventar og utstyr	5	30	30
12002 Datautstyr	26	40	40
12400 Teknisk service	0	4	4
12401 Reparasjoner og vedlikehold	0	3	3
14290 Betalt merverdiavgift	27	0	0
17290 Kompensasjon moms pålagt i driftsregnskapet	-27	0	0
19401 Bruk av disposisjonsfond	-18	0	0
Sum tjeneste: 19052 Administrasjon helse og familie	1.032	1.207	1.178
Tjeneste: 23201 Helsestasjon			
10100 Lønn faste stillinger	958	1.013	1.271
10300 Lønn ekstrahjelp	0	2	2
10602 Trekkpliktig klesgodtgjørelse	1	2	2
10605 Trekkpliktig utgiftsdekning	0	1	1
10608 Skattepliktig telekomm	4	0	0
10900 Arb.givers andel pensj.pr. KLP	183	197	206
10903 Gruppelivs- og ulykkesfors.premie	1	0	0
10990 Arbeidsgiveravgift	56	62	65
11001 Faglitteratur/tidsskrifter/aviser	0	0	0
11054 Leker og forbruksmateriell	2	0	0
11100 Medisinsk forbruksmateriell	0	3	3
11101 Medisinsk utstyr og rekvisita	2	0	0
11140 Medisiner	28	30	30
11150 Matvarer	0	0	0
11151 Bevertning	0	0	0
11200 Forbruksmateriell	0	0	0
11240 Kjøp av tjenester	0	0	0
11301 Gebyr banktjenester	1	0	0

	Regnskap 2019	Budsjett 2020	Budsjett 2021
11303 Telekommunikasjon mobiltelefon	1	0	0
11306 Motpost skattepl. telekomm	-4	0	0
11400 Stillingsannonser	3	0	0
11501 Kursavgifter og oppholdsutgifter	1	0	0
11600 Kjøregodtgjørelse	0	4	4
11700 Skyssutgifter	1	0	0
11852 Yrkesskadeforsikring	-1	0	0
11960 Kontingenter	1	0	0
11970 Lisenser/brukerstøtteavtaler dataprogram	11	30	30
12002 Datautstyr	3	0	0
12004 Leie inventar og utstyr	0	0	0
13700 Kjøp av tjenester	4	10	10
14290 Betalt merverdiavgift	10	0	0
16000 Egenbetaling	-25	-40	-40
17100 Refusjon sykepenger	-37	0	0
17290 Kompensasjon moms pålagt i driftsregnskapet	-10	0	0
19401 Bruk av disposisjonsfond	0	0	-383
Sum tjeneste: 23201 Helsestasjon	1.197	1.314	1.201
Tjeneste: 23250 Skolehelsetjeneste			
10100 Lønn faste stillinger	1.753	1.682	1.643
10113 Kvelds- og nattillegg	4	4	4
10200 Vikarlønn ved sykdom	78	0	0
10602 Trekkpliktig klesgodtgjørelse	3	4	4
10605 Trekkpliktig utgiftsdekning	0	2	2
10608 Skattepliktig telekomm	4	0	0
10620 KM godtgj. Sk.pliktig	0	0	0
10900 Arb.givers andel pensj.pr. KLP	353	328	267
10903 Gruppelivs- og ulykkesfors.premie	2	0	0
10990 Arbeidsgiveravgift	98	103	84
11001 Faglitteratur/tidsskrifter/aviser	22	0	0
11051 Læremidler	22	0	0
11052 Læremidler og underv.matr.	0	0	0
11054 Leker og forbruksmateriell	0	0	0
11150 Matvarer	1	0	0
11151 Beverthing	5	3	3
11200 Forbruksmateriell	0	0	0
11303 Telekommunikasjon mobiltelefon	-0	0	0
11306 Motpost skattepl. telekomm	-4	0	0
11600 Kjøregodtgjørelse	3	12	12
11700 Skyssutgifter	5	0	0
11702 Reiseutgifter	0	0	0
11705 Rep. og vedlikehold av transportmidler	0	0	0
11852 Yrkesskadeforsikring	-2	0	0
11901 Leie av lokaler, kontorer	5	4	4
12002 Datautstyr	4	0	0
12401 Reparasjoner og vedlikehold	0	0	0
14290 Betalt merverdiavgift	-1	0	0
17000 Refusjon fra Staten	-439	0	0
17100 Refusjon sykepenger	-309	0	0
17290 Kompensasjon moms pålagt i driftsregnskapet	1	0	0
17700 Refusjon fra private	-0	0	0
Sum tjeneste: 23250 Skolehelsetjeneste	1.610	2.141	2.023
Tjeneste: 23251 Jordmortjeneste			
13000 Kjøp av tjenester fra staten	164	167	167

	Regnskap 2019	Budsjett 2020	Budsjett 2021
17000 Refusjon fra Staten	-1	0	0
17009 Refusjon fra folketrygden	-47	-40	-40
Sum tjeneste: 23251 Jordmortjeneste	115	127	127
Tjeneste: 23300 Forebyggende arbeid helse/sosial			
10100 Lønn faste stillinger	125	126	126
10900 Arb.givers andel pensj.pr. KLP	25	24	20
10990 Arbeidsgiveravgift	8	8	6
16000 Egenbetaling	-11	0	0
17000 Refusjon fra Staten	-14	0	0
Sum tjeneste: 23300 Forebyggende arbeid helse/sosial	133	158	153
Tjeneste: 23400 Aktivisering eldre og funksjonshemmede			
10111 Helge- og høytidstillegg	4	0	0
10113 Kvelds- og nattillegg	5	0	0
10114 Lørdags- og søndagstillegg	2	0	0
10300 Lønn ekstrahjelp	47	0	0
10400 Lønn overtid	1	0	0
10524 Lønn avlastning	10	72	72
10525 Lønn støttekontakter	137	110	110
10620 KM godtgj. Sk.pliktig	3	0	0
10890 Påløpt lønn og sosiale kostnader	-10	0	0
10900 Arb.givers andel pensj.pr. KLP	10	35	0
10990 Arbeidsgiveravgift	11	11	9
11250 Ref. utg. støttekontakter	0	3	3
11600 Kjøre godtgjørelse	26	35	35
11664 Utg.dekning avlastning	0	12	12
11700 Skyssutgifter	0	0	0
11701 Skyssutgifter brukere	0	0	0
11702 Reiseutgifter	0	0	0
13700 Kjøp av tjenester	365	320	320
14290 Betalt merverdiavgift	1	0	0
17000 Refusjon fra Staten	-2	0	0
17290 Kompensasjon moms pålagt i driftsregnskapet	-1	0	0
17500 Refusjon fra andre kommuner	-9	0	0
Sum tjeneste: 23400 Aktivisering eldre og funksjonshemmede	600	598	561
Tjeneste: 24100 Diagnose/behandling/rehabilitering			
10100 Lønn faste stillinger	1.348	1.143	1.054
10300 Lønn ekstrahjelp	13	0	0
10602 Trekkpliktig klesgodtgjørelse	4	5	5
10604 Trekkpliktig diettgodtgjørelse	1	0	0
10605 Trekkpliktig utgiftsdekning	0	2	2
10620 KM godtgj. Sk.pliktig	5	0	0
10890 Påløpt lønn og sosiale kostnader	-1	0	0
10900 Arb.givers andel pensj.pr. KLP	250	222	171
10901 Arb.givers andel pensj.pr. SPK	6	0	0
10903 Gruppelivs- og ulykkesfors.premie	3	0	0
10990 Arbeidsgiveravgift	68	70	54
11000 Kontormateriell og rekvisita	3	0	0
11100 Medisinsk forbruksmaterieil	0	0	0
11200 Forbruksmaterieil	0	0	0
11201 Renholdsartikler og vaskemidler	0	0	0
11240 Kjøp av tjenester	1	0	0
11242 Hotellopphold	1	0	0
11600 Kjøre godtgjørelse	33	12	12

	Regnskap 2019	Budsjett 2020	Budsjett 2021
11601 Diettgodtgjørelse	1	0	0
11700 Skyssutgifter	4	5	5
11702 Reiseutgifter	2	0	0
11852 Yrkesskadeforsikring	-3	0	0
11970 Lisenser/brukerstøtteavtaler dataprogram	12	11	11
12000 Inventar og utstyr	14	0	0
12002 Datautstyr	9	0	0
13700 Kjøp av tjenester	23	25	25
14290 Betalt merverdiavgift	14	0	0
16000 Egenbetaling	-31	-40	-40
17000 Refusjon fra Staten	-376	-334	-334
17100 Refusjon sykepenger	-204	0	0
17290 Kompensasjon moms pålagt i driftsregnskapet	-14	0	0
17700 Refusjon fra private	-2	0	0
Sum tjeneste: 24100 Diagnose/behandling/rehabilitering	1.183	1.120	964
Tjeneste: 24102 Fysioterapitjeneste			
11151 Bevertning	0	0	0
13700 Kjøp av tjenester	814	825	825
Sum tjeneste: 24102 Fysioterapitjeneste	815	825	825
Tjeneste: 24103 Legevakt			
13700 Kjøp av tjenester	5	0	0
Sum tjeneste: 24103 Legevakt	5	0	0
Tjeneste: 24150 Kurative legetjenester			
10100 Lønn faste stillinger	3.935	3.918	3.974
10200 Vikarlønn ved sykdom	486	30	30
10202 Vikarlønn ferie	54	80	80
10204 Vikarlønn kurs	14	0	0
10209 Annen vikarlønn	23	12	12
10300 Lønn ekstrahjelp	4	0	0
10400 Lønn overtid	0	8	8
10502 Lønn opplæring	0	5	5
10604 Trekkpliktig diettgodtgjørelse	1	0	0
10605 Trekkpliktig utgiftsdekning	0	2	2
10620 KM godtgj. Sk.pliktig	0	0	0
10890 Påløpt lønn og sosiale kostnader	8	0	0
10900 Arb.givers andel pensj.pr. KLP	856	786	665
10903 Gruppelivs- og ulykkesfors.premie	5	0	0
10990 Arbeidsgiveravgift	248	247	210
11000 Kontormateriell og rekvisita	7	15	15
11001 Faglitteratur/tidsskrifter/aviser	6	7	7
11100 Medisinsk forbruksmateriell	219	240	240
11101 Medisinsk utstyr og rekvisita	4	5	5
11140 Medisiner	19	20	20
11150 Matvarer	0	0	0
11151 Bevertning	0	0	0
11200 Forbruksmateriell	2	0	0
11240 Kjøp av tjenester	100	0	0
11242 Hotellopphold	2	0	0
11243 Prøver og egenandeler	1	0	0
11260 Leie av utstyr	15	0	0
11300 Frankering	0	1	1
11301 Gebyr banktjenester	1	0	0
11302 Telekommunikasjon fasttelefon	6	0	0

	Regnskap 2019	Budsjett 2020	Budsjett 2021
11303 Telekommunikasjon mobiltelefon	25	14	14
11402 Informasjonstiltak publikum	0	1	1
11501 Kursavgifter og oppholdsutgifter	15	25	25
11600 Kjøre godtgjørelse	3	0	0
11601 Diettgodtgjørelse	1	0	0
11702 Reiseutgifter	10	0	0
11852 Yrresskadeforsikring	-5	0	0
11900 Husleie	2	0	0
11901 Leie av lokaler, kontorer	5	0	0
11959 Andre avgifter og gebyrer	84	50	50
11970 Lisenser/brukerstøtteavtaler dataprogram	161	140	140
11971 Andre lisenser	96	140	140
12002 Datautstyr	36	20	20
12004 Leie inventar og utstyr	15	60	60
12090 Medisinsk utstyr	8	0	0
12110 Leie/leasing av transportmidler	4	0	0
12400 Teknisk service	5	15	15
12401 Reparasjoner og vedlikehold	0	0	0
12601 Kjøp av vaskeritjenester	0	0	0
12700 Konsulent tjenester	24	6	6
13700 Kjøp av tjenester	351	150	150
14290 Betalt merverdiavgift	126	0	0
16000 Egenbetaling	-923	-950	-950
16200 Avgiftsfrie salgsinntekter	-2	0	0
16230 Salg av tjenester	-3	0	0
17000 Refusjon fra Staten	-464	-264	-264
17009 Refusjon fra folketrygden	-1.282	-1.300	-1.300
17100 Refusjon sykepenger	-470	0	0
17290 Kompensasjon moms pålagt i driftsregnskapet	-126	0	0
17700 Refusjon fra private	-2	0	0
Sum tjeneste: 24150 Kurative legetjenester	3.712	3.482	3.380
Tjeneste: 25454 Rus - og psykisk helsetjeneste			
10100 Lønn faste stillinger	2.751	2.534	2.185
10113 Kvelds- og nattillegg	1	0	0
10200 Vikarlønn ved sykdom	2	0	0
10300 Lønn ekstrahjelp	7	5	5
10400 Lønn overtid	3	5	5
10602 Trekkpliktig klesgodtgjørelse	9	8	8
10620 KM godtgj. Sk.pliktig	2	0	0
10890 Påløpt lønn og sosiale kostnader	-2	0	0
10900 Arb.givers andel pensj.pr. KLP	553	493	355
10903 Gruppelivs- og ulykkesfors.premie	4	0	0
10990 Arbeidsgiveravgift	163	155	112
11000 Kontormateriell og rekvisita	2	0	0
11001 Faglitteratur/tidsskrifter/aviser	1	0	0
11052 Læremidler og underv.matr.	4	0	0
11100 Medisinsk forbruksmateriell	9	25	25
11150 Matvarer	0	0	0
11151 Bevertning	1	3	3
11243 Prøver og egenandeler	1	4	4
11501 Kursavgifter og oppholdsutgifter	6	0	0
11600 Kjøre godtgjørelse	15	20	20
11700 Skyssutgifter	1	0	0
11702 Reiseutgifter	3	0	0
11703 Avgifter og forsikringspremie	6	10	10

	Regnskap 2019	Budsjett 2020	Budsjett 2021
11704 Drivstoff/rekvisita transportmidler	0	2	2
11705 Rep. og vedlikehold av transportmidler	7	15	15
11850 Forsikring bygg/eiendom	0	8	8
11852 Yrkesskadeforsikring	-4	0	0
12000 Inventar og utstyr	17	0	0
12002 Datautstyr	21	0	0
12401 Reparasjoner og vedlikehold	0	0	0
12700 Konsulenttjenester	34	0	0
13700 Kjøp av tjenester	6	0	0
14000 Overføringer til staten	0	9	9
14290 Betalt merverdiavgift	23	0	0
14709 Andre tilskudd	4	0	0
15901 Avskrivninger	58	58	29
17000 Refusjon fra Staten	-176	0	0
17100 Refusjon sykepenger	-154	0	0
17290 Kompensasjon moms pålagt i driftsregnskapet	-23	0	0
17700 Refusjon fra private	31	0	0
18909 Andre tilskudd	-34	0	0
19401 Bruk av disposisjonsfond	-610	-660	0
Sum tjeneste: 25454 Rus - og psykisk helsetjeneste	2.741	2.694	2.795
Tjeneste: 27350 Namdal Arbeidssamvirke			
13510 Tjenester fra interkommunale tiltak	813	830	830
Sum tjeneste: 27350 Namdal Arbeidssamvirke	813	830	830
Tjeneste: 32051 Kjøkkentjenester			
10100 Lønn faste stillinger	1.932	1.999	2.195
10111 Helge- og høytidstillegg	13	15	15
10113 Kvelds- og nattillegg	0	0	0
10114 Lørdags- og søndagstillegg	20	19	20
10200 Vikarlønn ved sykdom	63	35	35
10202 Vikarlønn ferie	55	90	90
10204 Vikarlønn kurs	0	5	5
10209 Annen vikarlønn	8	10	10
10300 Lønn ekstrahjelp	5	10	10
10400 Lønn overtid	1	0	0
10500 Annen lønn	15	0	0
10501 Lønn lærlinger	209	213	150
10502 Lønn opplæring	1	3	3
10503 Oppmuntringslønn	4	0	0
10525 Lønn støttekontaker	5	0	0
10608 Skattepliktig telekomm	4	0	0
10890 Påløpt lønn og sosiale kostnader	-45	0	0
10900 Arb.givers andel pensj.pr. KLP	410	466	411
10903 Gruppelivs- og ulykkesfors.premie	3	0	0
10990 Arbeidsgiveravgift	133	146	129
11000 Kontormateriell og rekvisita	0	0	0
11150 Matvarer	1.112	1.100	1.100
11153 Økologisk mat	642	600	650
11200 Forbruksmaterieill	107	120	120
11201 Renholdsartikler og vaskemidler	24	25	25
11203 Arbeidsklær og verneutstyr	4	0	0
11232 Gaver og blomster	1	0	0
11243 Prøver og egenandeler	0	2	2
11301 Gebyr banktjenester	1	0	0
11303 Telekommunikasjon mobiltelefon	-2	0	0

	Regnskap 2019	Budsjett 2020	Budsjett 2021
11306 Motpost skattepl. telekomm	-4	0	0
11501 Kursavgifter og oppholdsutgifter	9	0	0
11700 Skysstutgifter	49	0	0
11702 Reiseutgifter	16	0	0
11852 Yrkesskadeforsikring	-3	0	0
11901 Leie av lokaler, kontorer	1	0	0
11970 Lisenser/brukerstøtteavtaler dataprogram	30	30	30
11971 Andre lisenser	5	6	6
12000 Inventar og utstyr	43	55	55
12002 Datautstyr	9	0	0
12004 Leie inventar og utstyr	7	7	7
12401 Reparasjoner og vedlikehold	53	25	25
15004 Forsinkelsesrenter	0	0	0
16004 Egenbetaling kost	-1.900	-2.000	-2.000
16202 Salg av matvarer	-874	-850	-850
16500 Avgiftspliktige salgsinntekter	0	-963	-963
16502 Salg av matvarer	-1.082	-350	-350
17000 Refusjon fra Staten	-34	0	0
17100 Refusjon sykepenger	-24	0	0
17300 Tilskudd fra fylkeskommunen	-5	0	0
17303 Lærlingetilskudd	-106	-50	-44
17700 Refusjon fra private	-8	0	0
Sum tjeneste: 32051 Kjøkkentjenester	905	768	886
Sum ansvar: 3500 Helse og familie	14.860	15.266	14.923
Ansvar: 3600 Bo- og miljøtjenesten			
Tjeneste: 23400 Aktivisering eldre og funksjonshemmede			
10100 Lønn faste stillinger	0	81	85
10900 Arb.givers andel pensj.pr. KLP	0	16	14
10990 Arbeidsgiveravgift	0	5	4
11501 Kursavgifter og oppholdsutgifter	0	32	32
Sum tjeneste: 23400 Aktivisering eldre og funksjonshemmede	0	134	135
Tjeneste: 25453 Tjenester funksjonshemmede			
10100 Lønn faste stillinger	8.298	8.648	8.806
10111 Helge- og høytidstillegg	315	350	350
10113 Kvelds- og nattillegg	663	700	712
10114 Lørdags- og søndagstillegg	472	450	460
10200 Vikarlønn ved sykdom	555	200	200
10202 Vikarlønn ferie	98	50	50
10204 Vikarlønn kurs	48	0	0
10209 Annen vikarlønn	116	150	150
10300 Lønn ekstrahjelp	167	60	60
10400 Lønn overtid	281	123	123
10500 Annen lønn	25	0	0
10502 Lønn opplæring	28	25	25
10503 Oppmuntringslønn	0	20	20
10540 Lønnstillegg forskjøvet arbeidstid	39	0	0
10602 Trekkpliktig klesgodtgjørelse	42	58	58
10608 Skattepliktig telekomm	3	0	0
10620 KM godtgj. Sk.pliktig	1	0	0
10890 Påløpt lønn og sosiale kostnader	22	0	0
10900 Arb.givers andel pensj.pr. KLP	1.836	2.070	1.753
10903 Gruppelivs- og ulykkesfors.premie	15	0	0
10990 Arbeidsgiveravgift	643	658	562

	Regnskap 2019	Budsjett 2020	Budsjett 2021
11000 Kontormateriell og rekvisita	12	0	0
11054 Leker og forbruksmateriell	8	0	0
11100 Medisinsk forbruksmateriell	2	0	0
11150 Matvarer	7	0	0
11151 Bevertning	1	0	0
11200 Forbruksmateriell	2	0	0
11203 Arbeidsklær og verneutstyr	2	0	0
11206 Materiell til arbeidsterapi m.v.	0	5	5
11230 Velferdstiltak ansatte	3	0	0
11232 Gaver og blomster	2	0	0
11242 Hotellopphold	1	0	0
11303 Telekommunikasjon mobiltelefon	14	16	16
11306 Møtpost skattepl. telekomm	-3	0	0
11400 Stillingsannonser	2	0	0
11501 Kursavgifter og oppholdsutgifter	19	0	0
11600 Kjøregodtgjørelse	5	1	1
11700 Skyssutgifter	5	0	0
11701 Skyssutgifter brukere	4	105	105
11702 Reiseutgifter	86	0	0
11703 Avgifter og forsikringspremie	4	4	4
11704 Drivstoff/rekvisita transportmidler	0	5	5
11705 Rep. og vedlikehold av transportmidler	6	10	10
11852 Yrkesskadeforsikring	-15	0	0
11970 Lisenser/brukerstøtteavtaler dataprogram	13	0	0
11971 Andre lisenser	6	0	0
12000 Inventar og utstyr	129	15	15
12002 Datautstyr	33	8	8
13700 Kjøp av tjenester	20	0	0
13701 Øremerkede ordninger	6.370	6.560	6.700
14290 Betalt merverdiavgift	69	0	0
15004 Forsinkelsesrenter	0	0	0
15502 Avsetning bundet driftsfond 1B	0	0	0
15901 Avskrivninger	0	0	27
16000 Egenbetaling	-43	-40	-40
17000 Refusjon fra Staten	-4.602	-5.450	-4.654
17100 Refusjon sykepenger	-399	0	0
17290 Kompensasjon moms pålagt i driftsregnskapet	-69	0	0
17500 Refusjon fra andre kommuner	-7	0	0
17700 Refusjon fra private	-2	0	0
17706 Refusjon fra ansatte	-11	0	0
19005 Andre renteinntekter	-0	0	0
19401 Bruk av disposisjonsfond	-32	0	0
Sum tjeneste: 25453 Tjenester funksjonshemmede	15.307	14.801	15.530
Sum ansvar: 3600 Bo- og miljøtjenesten	15.307	14.935	15.666
Ansvar: 3900 Fagsjef helse			
Tjeneste: 12000 Administrasjon			
10100 Lønn faste stillinger	652	0	0
10604 Trekkpliktig diettgodtgjørelse	0	0	0
10620 KM godtgj. Sk.pliktig	0	0	0
10900 Arb.givers andel pensj.pr. KLP	133	0	0
10903 Gruppelivs- og ulykkesfors.premie	1	0	0
10990 Arbeidsgiveravgift	40	0	0
11000 Kontormateriell og rekvisita	1	0	0
11001 Faglitteratur/tidsskrifter/aviser	0	0	0

	Regnskap 2019	Budsjett 2020	Budsjett 2021
11150 Matvarer	1	0	0
11151 Bevertning	1	0	0
11232 Gaver og blomster	6	0	0
11242 Hotellopphold	3	0	0
11500 Utg. til foreleser/kursholder	49	0	0
11501 Kursavgifter og oppholdsutgifter	8	0	0
11600 Kjøregodtgjørelse	1	0	0
11601 Diettgodtgjørelse	1	0	0
11700 Skyssutgifter	2	0	0
11702 Reiseutgifter	5	0	0
11852 Yrkesskadeforsikring	-1	0	0
11855 Alarmsystemer/sikringstiltak	196	0	0
11970 Lisenser/brukerstøtteavtaler dataprogram	15	0	0
11971 Andre lisenser	28	0	0
12000 Inventar og utstyr	23	0	0
12002 Datautstyr	12	0	0
13700 Kjøp av tjenester	165	0	0
14290 Betalt merverdiavgift	83	0	0
14709 Andre tilskudd	95	0	0
15502 Avsetning bundet driftsfond 1B	750	0	0
17000 Refusjon fra Staten	-908	0	0
17290 Kompensasjon moms pålagt i driftsregnskapet	-83	0	0
17500 Refusjon fra andre kommuner	-8	0	0
19401 Bruk av disposisjonsfond	-750	0	0
19502 Bruk av bundet driftsfond 1B	-103	0	0
Sum tjeneste: 12000 Administrasjon	416	0	0
Tjeneste: 23300 Forebyggende arbeid helse/sosial			
11150 Matvarer	1	0	0
11200 Forbruksmateriell	6	0	0
12401 Reparasjoner og vedlikehold	2	0	0
14290 Betalt merverdiavgift	2	0	0
17000 Refusjon fra Staten	-1	0	0
17290 Kompensasjon moms pålagt i driftsregnskapet	-2	0	0
Sum tjeneste: 23300 Forebyggende arbeid helse/sosial	8	0	0
Tjeneste: 24202 Skjenkekontroll			
11240 Kjøp av tjenester	42	0	0
13510 Tjenester fra interkommunale tiltak	14	30	30
14290 Betalt merverdiavgift	10	0	0
14720 Tap på fordringer og utlån	2	0	0
16203 Salgs- og skjenkeavgifter alkohol	-76	-70	-80
16229 Andre gebyrer	-1	0	0
17290 Kompensasjon moms pålagt i driftsregnskapet	-10	0	0
Sum tjeneste: 24202 Skjenkekontroll	-20	-40	-50
Tjeneste: 24300 Tilbud til personer med rusproblemer			
17000 Refusjon fra Staten	-165	0	0
Sum tjeneste: 24300 Tilbud til personer med rusproblemer	-165	0	0
Tjeneste: 25300 Pleie, omsorg, hjelp i institusjon			
11000 Kontormateriell og rekvisita	0	0	0
11150 Matvarer	4	0	0
11200 Forbruksmateriell	0	0	0
11401 Kunngjøringer	8	0	0
11501 Kursavgifter og oppholdsutgifter	3	200	200

	Regnskap 2019	Budsjett 2020	Budsjett 2021
11960 Kontingenter	0	20	20
11970 Lisenser/brukerstøtteavtaler dataprogram	42	36	65
13700 Kjøp av tjenester	15	33	20
14290 Betalt merverdiavgift	18	0	0
14709 Andre tilskudd	95	67	125
14750 Overføring interkomm. selskap	966	996	1.100
17000 Refusjon fra Staten	-12	-200	-200
17290 Kompensasjon moms pålagt i driftsregnskapet	-18	0	0
Sum tjeneste: 25300 Pleie, omsorg, hjelp i institusjon	1.123	1.152	1.330
Tjeneste: 25400 Pleie, omsorg, hjelp til hjemmeboende			
10100 Lønn faste stillinger	0	0	740
10604 Trekkpliktig diettgodtgjørelse	0	0	0
10608 Skattepliktig telekomm	4	0	0
10620 KM godtgj. Sk.pliktig	0	0	0
10900 Arb.givers andel pensj.pr. KLP	0	0	120
10990 Arbeidsgiveravgift	0	0	38
11303 Telekommunikasjon mobiltelefon	0	0	0
11306 Motpost skattepl. telekomm	-4	0	0
11600 Kjøregodtgjørelse	2	0	0
11601 Diettgodtgjørelse	1	0	0
11702 Reiseutgifter	1	0	0
13700 Kjøp av tjenester	0	0	120
14290 Betalt merverdiavgift	-1	0	0
14904 Til Budsjetts disposisjon	0	870	0
17000 Refusjon fra Staten	-141	0	0
17290 Kompensasjon moms pålagt i driftsregnskapet	1	0	0
19401 Bruk av disposisjonsfond	0	-750	-750
19500 Bruk av bundet driftsfond	0	0	-148
Sum tjeneste: 25400 Pleie, omsorg, hjelp til hjemmeboende	-137	120	120
Tjeneste: 38556 Friviligsentraler			
14709 Andre tilskudd	1.330	1.330	1.330
19401 Bruk av disposisjonsfond	-100	0	0
Sum tjeneste: 38556 Friviligsentraler	1.230	1.330	1.330
Sum ansvar: 3900 Fagsjef helse	2.455	2.562	2.730
Ansvar: 3999 Fordeling interne utgifter helse			
Tjeneste: 19052 Administrasjon helse og familie			
10100 Lønn faste stillinger	-711	0	0
10608 Skattepliktig telekomm	-4	0	0
10620 KM godtgj. Sk.pliktig	-0	0	0
10900 Arb.givers andel pensj.pr. KLP	-136	0	0
10903 Gruppelivs- og ulykkesfors.premie	-1	0	0
10990 Arbeidsgiveravgift	-43	0	0
11054 Leker og forbruksmateriell	-0	0	0
11150 Matvarer	-0	0	0
11151 Bevertning	-2	0	0
11230 Velferdstiltak ansatte	-2	0	0
11232 Gaver og blomster	-23	0	0
11245 Kopiering	-1	0	0
11260 Leie av utstyr	-2	0	0
11303 Telekommunikasjon mobiltelefon	-33	0	0
11306 Motpost skattepl. telekomm	4	0	0
11400 Stillingsannonser	-12	0	0

	Regnskap 2019	Budsjett 2020	Budsjett 2021
11501 Kursavgifter og oppholdsutgifter	-13	0	0
11600 Kjøregodtgjørelse	-1	0	0
11601 Diettgodtgjørelse	-0	0	0
11700 Skyssutgifter	-0	0	0
11702 Reiseutgifter	-0	0	0
11852 Yrkesskadeforsikring	1	0	0
11970 Lisenser/brukerstøtteavtaler dataprogram	-35	0	0
11971 Andre lisenser	-6	0	0
12000 Inventar og utstyr	-5	0	0
12002 Datautstyr	-26	0	0
14290 Betalt merverdiavgift	-27	0	0
16900 Fordelte utgifter	0	-1.207	-1.178
17290 Kompensasjon moms pålagt i driftsregnskapet	27	0	0
19401 Bruk av disposisjonsfond	18	0	0
Sum tjeneste: 19052 Administrasjon helse og familie	-1.032	-1.207	-1.178
Tjeneste: 23201 Helsestasjon			
10100 Lønn faste stillinger	102	0	0
10608 Skattepliktig telekomm	1	0	0
10620 KM godtgj. Sk.pliktig	0	0	0
10900 Arb.givers andel pensj.pr. KLP	19	0	0
10903 Gruppelivs- og ulykkesfors.premie	0	0	0
10990 Arbeidsgiveravgift	6	0	0
11054 Leker og forbruksmateriell	0	0	0
11150 Matvarer	0	0	0
11151 Bevertning	0	0	0
11230 Velferdstiltak ansatte	0	0	0
11232 Gaver og blomster	3	0	0
11245 Kopiering	0	0	0
11260 Leie av utstyr	0	0	0
11303 Telekommunikasjon mobiltelefon	5	0	0
11306 Motpost skattepl. telekomm	-1	0	0
11400 Stillingsannonser	2	0	0
11501 Kursavgifter og oppholdsutgifter	2	0	0
11600 Kjøregodtgjørelse	0	0	0
11601 Diettgodtgjørelse	0	0	0
11700 Skyssutgifter	0	0	0
11702 Reiseutgifter	0	0	0
11852 Yrkesskadeforsikring	-0	0	0
11970 Lisenser/brukerstøtteavtaler dataprogram	5	0	0
11971 Andre lisenser	1	0	0
12000 Inventar og utstyr	1	0	0
12002 Datautstyr	4	0	0
14290 Betalt merverdiavgift	4	0	0
16900 Fordelte utgifter	0	172	168
17290 Kompensasjon moms pålagt i driftsregnskapet	-4	0	0
19401 Bruk av disposisjonsfond	-3	0	0
Sum tjeneste: 23201 Helsestasjon	147	172	168
Tjeneste: 23250 Skolehelsetjeneste			
10100 Lønn faste stillinger	203	0	0
10608 Skattepliktig telekomm	1	0	0
10620 KM godtgj. Sk.pliktig	0	0	0
10900 Arb.givers andel pensj.pr. KLP	39	0	0
10903 Gruppelivs- og ulykkesfors.premie	0	0	0
10990 Arbeidsgiveravgift	12	0	0

	Regnskap 2019	Budsjett 2020	Budsjett 2021
11054 Leker og forbruksmateriell	0	0	0
11150 Matvarer	0	0	0
11151 Beverthing	1	0	0
11230 Velferdstiltak ansatte	0	0	0
11232 Gaver og blomster	7	0	0
11245 Kopiering	0	0	0
11260 Leie av utstyr	0	0	0
11303 Telekommunikasjon mobiltelefon	9	0	0
11306 Motpost skattepl. telekomm	-1	0	0
11400 Stillingsannonser	3	0	0
11501 Kursavgifter og oppholdsutgifter	4	0	0
11600 Kjøregodtgjørelse	0	0	0
11601 Diettgodtgjørelse	0	0	0
11700 Skyssutgifter	0	0	0
11702 Reiseutgifter	0	0	0
11852 Yrkesskadeforsikring	-0	0	0
11970 Lisenser/brukerstøtteavtaler dataprogram	10	0	0
11971 Andre lisenser	2	0	0
12000 Inventar og utstyr	2	0	0
12002 Datautstyr	8	0	0
14290 Betalt merverdiavgift	8	0	0
16900 Fordelte utgifter	0	172	168
17290 Kompensasjon moms pålagt i driftsregnskapet	-8	0	0
19401 Bruk av disposisjonsfond	-5	0	0
Sum tjeneste: 23250 Skolehelsetjeneste	295	172	168
Tjeneste: 23300 Forebyggende arbeid helse/sosial			
16900 Fordelte utgifter	0	172	168
Sum tjeneste: 23300 Forebyggende arbeid helse/sosial	0	172	168
Tjeneste: 24100 Diagnose/behandling/rehabilitering			
10100 Lønn faste stillinger	102	0	0
10608 Skattepliktig telekomm	1	0	0
10620 KM godtgj. Sk.pliktig	0	0	0
10900 Arb.givers andel pensj.pr. KLP	19	0	0
10903 Gruppelivs- og ulykkesfors.premie	0	0	0
10990 Arbeidsgiveravgift	6	0	0
11054 Leker og forbruksmateriell	0	0	0
11150 Matvarer	0	0	0
11151 Beverthing	0	0	0
11230 Velferdstiltak ansatte	0	0	0
11232 Gaver og blomster	3	0	0
11245 Kopiering	0	0	0
11260 Leie av utstyr	0	0	0
11303 Telekommunikasjon mobiltelefon	5	0	0
11306 Motpost skattepl. telekomm	-1	0	0
11400 Stillingsannonser	2	0	0
11501 Kursavgifter og oppholdsutgifter	2	0	0
11600 Kjøregodtgjørelse	0	0	0
11601 Diettgodtgjørelse	0	0	0
11700 Skyssutgifter	0	0	0
11702 Reiseutgifter	0	0	0
11852 Yrkesskadeforsikring	-0	0	0
11970 Lisenser/brukerstøtteavtaler dataprogram	5	0	0
11971 Andre lisenser	1	0	0
12000 Inventar og utstyr	1	0	0

	Regnskap 2019	Budsjett 2020	Budsjett 2021
12002 Datautstyr	4	0	0
14290 Betalt merverdiavgift	4	0	0
16900 Fordelte utgifter	0	172	168
17290 Kompensasjon moms pålagt i driftsregnskapet	-4	0	0
19401 Bruk av disposisjonsfond	-3	0	0
Sum tjeneste: 24100 Diagnose/behandling/rehabilitering	147	172	168

Tjeneste: 24150 Kurative legetjenester

10100 Lønn faste stillinger	102	0	0
10608 Skattepliktig telekomm	1	0	0
10620 KM godtgj. Sk.pliktig	0	0	0
10900 Arb.givers andel pensj.pr. KLP	19	0	0
10903 Gruppelivs- og ulykkesfors.premie	0	0	0
10990 Arbeidsgiveravgift	6	0	0
11054 Leker og forbruksmateriell	0	0	0
11150 Matvarer	0	0	0
11151 Bevertning	0	0	0
11230 Velferdstiltak ansatte	0	0	0
11232 Gaver og blomster	3	0	0
11245 Kopiering	0	0	0
11260 Leie av utstyr	0	0	0
11303 Telekommunikasjon mobiltelefon	5	0	0
11306 Motpost skattepl. telekomm	-1	0	0
11400 Stillingsannonser	2	0	0
11501 Kursavgifter og oppholdsutgifter	2	0	0
11600 Kjøregodtgjørelse	0	0	0
11601 Diettgodtgjørelse	0	0	0
11700 Skyssutgifter	0	0	0
11702 Reiseutgifter	0	0	0
11852 Yrkesskadeforsikring	-0	0	0
11970 Lisenser/brukerstøtteavtaler dataprogram	5	0	0
11971 Andre lisenser	1	0	0
12000 Inventar og utstyr	1	0	0
12002 Datautstyr	4	0	0
14290 Betalt merverdiavgift	4	0	0
16900 Fordelte utgifter	0	172	168
17290 Kompensasjon moms pålagt i driftsregnskapet	-4	0	0
19401 Bruk av disposisjonsfond	-3	0	0
Sum tjeneste: 24150 Kurative legetjenester	147	172	168

Tjeneste: 25454 Rus - og psykisk helsetjeneste

10100 Lønn faste stillinger	102	0	0
10608 Skattepliktig telekomm	1	0	0
10620 KM godtgj. Sk.pliktig	0	0	0
10900 Arb.givers andel pensj.pr. KLP	19	0	0
10903 Gruppelivs- og ulykkesfors.premie	0	0	0
10990 Arbeidsgiveravgift	6	0	0
11054 Leker og forbruksmateriell	0	0	0
11150 Matvarer	0	0	0
11151 Bevertning	0	0	0
11230 Velferdstiltak ansatte	0	0	0
11232 Gaver og blomster	3	0	0
11245 Kopiering	0	0	0
11260 Leie av utstyr	0	0	0
11303 Telekommunikasjon mobiltelefon	5	0	0
11306 Motpost skattepl. telekomm	-1	0	0

	Regnskap 2019	Budsjett 2020	Budsjett 2021
11400 Stillingsannonser	2	0	0
11501 Kursavgifter og oppholdsutgifter	2	0	0
11600 Kjøregodtgjørelse	0	0	0
11601 Diettgodtgjørelse	0	0	0
11700 Skyssutgifter	0	0	0
11702 Reiseutgifter	0	0	0
11852 Yrkesskadeforsikring	-0	0	0
11970 Lisenser/brukerstøtteavtaler dataprogram	5	0	0
11971 Andre lisenser	1	0	0
12000 Inventar og utstyr	1	0	0
12002 Datautstyr	4	0	0
14290 Betalt merverdiavgift	4	0	0
16900 Fordelte utgifter	0	172	168
17290 Kompensasjon moms pålagt i driftsregnskapet	-4	0	0
19401 Bruk av disposisjonsfond	-3	0	0
Sum tjeneste: 25454 Rus - og psykisk helsetjeneste	147	172	168
Tjeneste: 32051 Kjøkkentjenester			
10100 Lønn faste stillinger	102	0	0
10608 Skattepliktig telekomm	1	0	0
10620 KM godtgj. Sk.pliktig	0	0	0
10900 Arb.givers andel pensj.pr. KLP	19	0	0
10903 Gruppelivs- og ulykkesfors.premie	0	0	0
10990 Arbeidsgiveravgift	6	0	0
11054 Leker og forbruksmateriell	0	0	0
11150 Matvarer	0	0	0
11151 Bevertning	0	0	0
11230 Velferdstiltak ansatte	0	0	0
11232 Gaver og blomster	3	0	0
11245 Kopiering	0	0	0
11260 Leie av utstyr	0	0	0
11303 Telekommunikasjon mobiltelefon	5	0	0
11306 Motpost skattepl. telekomm	-1	0	0
11400 Stillingsannonser	2	0	0
11501 Kursavgifter og oppholdsutgifter	2	0	0
11600 Kjøregodtgjørelse	0	0	0
11601 Diettgodtgjørelse	0	0	0
11700 Skyssutgifter	0	0	0
11702 Reiseutgifter	0	0	0
11852 Yrkesskadeforsikring	-0	0	0
11970 Lisenser/brukerstøtteavtaler dataprogram	5	0	0
11971 Andre lisenser	1	0	0
12000 Inventar og utstyr	1	0	0
12002 Datautstyr	4	0	0
14290 Betalt merverdiavgift	4	0	0
16900 Fordelte utgifter	0	172	168
17290 Kompensasjon moms pålagt i driftsregnskapet	-4	0	0
19401 Bruk av disposisjonsfond	-3	0	0
Sum tjeneste: 32051 Kjøkkentjenester	147	172	168
Sum ansvar: 3999 Fordeling interne utgifter helse	0	0	0
Ansvar: 5000 Kultur og samfunn			
Tjeneste: 21300 Voksenopplæring			
13500 Kjøp av tjenester fra andre kommuner	1.310	1.200	1.200
17000 Refusjon fra Staten	-1.310	-1.200	-1.200

	Regnskap 2019	Budsjett 2020	Budsjett 2021
Sum tjeneste: 21300 Voksenopplæring	0	0	0
Tjeneste: 23100 Aktivitetstilbud barn og unge			
10100 Lønn faste stillinger	324	705	285
10604 Trekkpliktig diettgodtgjørelse	0	0	0
10620 KM godtgj. Sk.pliktig	0	0	0
10900 Arb.givers andel pensj.pr. KLP	0	137	46
10901 Arb.givers andel pensj.pr. SPK	39	0	0
10903 Gruppelivs- og ulykkesfors.premie	0	0	0
10990 Arbeidsgiveravgift	19	43	15
11151 Bevertning	0	0	0
11303 Telekommunikasjon mobiltelefon	2	0	0
11400 Stillingsannonser	15	0	0
11501 Kursavgifter og oppholdsutgifter	7	0	0
11600 Kjøregodtgjørelse	2	0	0
11601 Diettgodtgjørelse	0	0	0
11700 Skyssutgifter	1	0	0
11702 Reiseutgifter	0	0	0
11852 Yrkesskadeforsikring	-0	0	0
12000 Inventar og utstyr	14	0	0
12002 Datautstyr	2	0	0
12700 Konsulenttjenester	14	0	0
12709 Budsjetttramme til fordeling	0	0	100
14290 Betalt merverdiavgift	12	0	0
14712 Kulturmidler	23	0	0
14904 Til Budsjettets disposisjon	0	30	0
15500 Avsetning bundet driftsfond	311	0	0
17290 Kompensasjon moms pålagt i driftsregnskapet	-12	0	0
17300 Tilskudd fra fylkeskommunen	-20	0	0
19401 Bruk av disposisjonsfond	-750	-915	0
19500 Bruk av bundet driftsfond	0	0	-455
Sum tjeneste: 23100 Aktivitetstilbud barn og unge	4	0	-9
Tjeneste: 23101 Ungdomsbase			
10100 Lønn faste stillinger	247	250	230
10113 Kvelds- og nattillegg	14	14	14
10114 Lørdags- og søndagstillegg	0	0	0
10201 Vikarlønn fødselspermisjon	2	0	0
10202 Vikarlønn ferie	6	0	0
10209 Annen vikarlønn	23	0	0
10300 Lønn ekstrahjelp	83	20	20
10604 Trekkpliktig diettgodtgjørelse	1	0	0
10608 Skattepliktig telekomm	4	0	0
10620 KM godtgj. Sk.pliktig	0	0	0
10900 Arb.givers andel pensj.pr. KLP	72	55	43
10903 Gruppelivs- og ulykkesfors.premie	1	0	0
10990 Arbeidsgiveravgift	24	17	13
11000 Kontormateriell og rekvisita	1	0	0
11150 Matvarer	43	5	5
11151 Bevertning	1	0	0
11200 Forbruksmaterieell	15	10	10
11240 Kjøp av tjenester	15	0	0
11241 Musikk/teater/konserter	2	4	4
11260 Leie av utstyr	0	0	0
11301 Gebyr banktjenester	0	0	0
11303 Telekommunikasjon mobiltelefon	0	5	5

	Regnskap 2019	Budsjett 2020	Budsjett 2021
11306 Motpost skattepl. telekomm	-4	0	0
11400 Stillingsannonser	9	0	0
11501 Kursavgifter og oppholdsutgifter	4	5	5
11600 Kjøregodtgjørelse	1	0	0
11601 Diettgodtgjørelse	1	0	0
11700 Skyssutgifter	94	0	0
11702 Reiseutgifter	14	6	6
11852 Yrkesskadeforsikring	-1	0	0
11901 Leie av lokaler, kontorer	21	0	0
11960 Kontingenter	1	0	0
11970 Lisenser/brukerstøtteavtaler dataprogram	1	4	4
11971 Andre lisenser	8	0	0
12000 Inventar og utstyr	33	20	20
12002 Datautstyr	5	0	0
12090 Medisinsk utstyr	0	0	0
12601 Kjøp av vaskeritjenester	1	0	0
14290 Betalt merverdiavgift	32	0	0
15004 Forsinkelsesrenter	0	0	0
15901 Avskrivninger	5	5	5
16000 Egenbetaling	-10	0	0
16200 Avgiftsfrie salgsinntekter	-3	0	0
16229 Andre gebyrer	0	0	0
16290 Billettinntekter avgiftsfri	-14	0	0
16302 Framleie lokaler	-22	0	0
17000 Refusjon fra Staten	70	0	0
17100 Refusjon sykepenger	-28	0	0
17290 Kompensasjon moms pålagt i driftsregnskapet	-32	0	0
17300 Tilskudd fra fylkeskommunen	-164	0	0
17700 Refusjon fra private	-112	0	0
18909 Andre tilskudd	-10	0	0
Sum tjeneste: 23101 Ungdomsbase	454	421	385
Tjeneste: 23400 Aktivisering eldre og funksjonshemmede			
11240 Kjøp av tjenester	-9	0	0
11241 Musikk/teater/konserter	0	3	3
14290 Betalt merverdiavgift	-2	0	0
14709 Andre tilskudd	3	0	0
14712 Kulturmidler	26	0	0
17000 Refusjon fra Staten	38	0	0
17290 Kompensasjon moms pålagt i driftsregnskapet	2	0	0
17300 Tilskudd fra fylkeskommunen	-38	0	0
Sum tjeneste: 23400 Aktivisering eldre og funksjonshemmede	20	3	3
Tjeneste: 23452 Aktivisering av innbyggere			
11700 Skyssutgifter	0	0	0
Sum tjeneste: 23452 Aktivisering av innbyggere	0	0	0
Tjeneste: 24201 Sosial rådgivning flyktninger			
10100 Lønn faste stillinger	1.308	1.271	1.300
10209 Annen vikarlønn	43	0	0
10300 Lønn ekstrahjelp	1	0	0
10500 Annen lønn	0	5	5
10608 Skattepliktig telekomm	4	0	0
10620 KM godtgj. Sk.pliktig	1	0	0
10890 Påløpt lønn og sosiale kostnader	-2	0	0
10899 Introduksjonsstønad	2.023	2.300	2.040

	Regnskap 2019	Budsjett 2020	Budsjett 2021
10900 Arb.givers andel pensj.pr. KLP	255	248	212
10901 Arb.givers andel pensj.pr. SPK	8	0	0
10903 Gruppelivs- og ulykkesfors.premie	2	0	0
10990 Arbeidsgiveravgift	83	195	67
11000 Kontormateriell og rekvisita	0	1	1
11052 Læremidler og underv.matr.	0	2	2
11054 Leker og forbruksmateriell	1	0	0
11101 Medisinsk utstyr og rekvisita	0	0	0
11140 Medisiner	10	0	0
11150 Matvarer	10	1	1
11151 Bevertning	1	2	2
11200 Forbruksmateriell	0	0	0
11231 Velferdstiltak brukere	299	200	150
11232 Gaver og blomster	0	0	0
11240 Kjøp av tjenester	-255	60	100
11301 Gebyr banktjenester	0	0	0
11303 Telekommunikasjon mobiltelefon	16	0	0
11305 Purregebyr/ inkassosalær	0	0	0
11306 Motpost skattepl. telekomm	-4	0	0
11500 Utg. til foreleser/kursholder	0	10	10
11501 Kursavgifter og oppholdsutgifter	4	20	20
11600 Kjøregodtgjørelse	10	5	5
11601 Diettgodtgjørelse	0	2	2
11700 Skyssutgifter	17	10	10
11701 Skyssutgifter brukere	62	5	5
11702 Reiseutgifter	1	20	20
11706 Kollektive reiser	110	150	50
11800 El.kraft/strøm	0	0	0
11852 Yrkesskadeforsikring	-2	0	0
11900 Husleie	149	0	0
11901 Leie av lokaler, kontorer	9	0	0
11959 Andre avgifter og gebyrer	0	0	0
11960 Kontingenter	6	0	0
11970 Lisenser/brukerstøtteavtaler dataprogram	35	48	56
11971 Andre lisenser	51	48	30
12000 Inventar og utstyr	58	0	0
12002 Datautstyr	15	8	0
12100 Biler og andre transportmidler	2	0	0
12110 Leie/leasing av transportmidler	7	0	0
13500 Kjøp av tjenester fra andre kommuner	677	118	120
14290 Betalt merverdiavgift	5	0	0
14706 Barnehageplass/fripluss	225	200	170
14709 Andre tilskudd	0	5	5
14720 Tap på fordringer og utlån	-20	0	0
14732 Tilskudd til boutgifter/etablering	29	0	0
15004 Forsinkelsesrenter	0	0	0
16290 Billetinntekter avgiftsfri	-0	0	0
16302 Framleie lokaler	-63	0	0
17000 Refusjon fra Staten	-1.010	0	0
17100 Refusjon sykepenger	-6	0	0
17290 Kompensasjon moms pålagt i driftsregnskapet	-5	0	0
17700 Refusjon fra private	-1	0	0
19401 Bruk av disposisjonsfond	-4.623	-4.934	-4.382
Sum tjeneste: 24201 Sosial rådgivning flyktninger	-453	0	0

Tjeneste: 36053 Friluftsliv

	Regnskap 2019	Budsjett 2020	Budsjett 2021
11000 Kontormateriell og rekvisita	1	0	0
12000 Inventar og utstyr	1	0	0
14290 Betalt merverdiavgift	0	0	0
14709 Andre tilskudd	151	180	151
14712 Kulturmidler	5	0	0
17000 Refusjon fra Staten	-25	0	0
17290 Kompensasjon moms pålagt i driftsregnskapet	-0	0	0
19500 Bruk av bundet driftsfond	-2	0	0
Sum tjeneste: 36053 Friluftsliv	131	180	151
Tjeneste: 36500 Kulturminnevern			
11301 Gebyr banktjenester	0	0	0
12300 Tjenester vedr vedlh. bygn. anlegg	0	0	175
14904 Til Budsjettets disposisjon	0	103	0
16208 Salg bøker	-2	0	0
17000 Refusjon fra Staten	-5	0	0
19401 Bruk av disposisjonsfond	0	0	-60
19500 Bruk av bundet driftsfond	0	0	-115
19502 Bruk av bundet driftsfond 1B	0	-103	0
Sum tjeneste: 36500 Kulturminnevern	-7	0	0
Tjeneste: 37000 Folkebibliotek			
10100 Lønn faste stillinger	633	412	487
10620 KM godtgj. Sk.pliktig	0	0	0
10900 Arb.givers andel pensj.pr. KLP	70	80	79
10901 Arb.givers andel pensj.pr. SPK	39	0	0
10903 Gruppelivs- og ulykkesfors.premie	1	0	0
10990 Arbeidsgiveravgift	36	25	25
11001 Faglitteratur/tidsskrifter/aviser	14	14	14
11150 Matvarer	3	0	0
11151 Bevertning	0	3	3
11200 Forbruksmateriell	7	5	5
11232 Gaver og blomster	1	2	2
11240 Kjøp av tjenester	3	0	0
11241 Musikk/teater/konserter	72	7	7
11242 Hotellopphold	2	0	0
11300 Frankering	0	0	0
11301 Gebyr banktjenester	0	0	0
11501 Kursavgifter og oppholdsutgifter	4	5	5
11600 Kjøregodtgjørelse	1	1	1
11700 Skyssutgifter	1	0	0
11702 Reiseutgifter	11	0	0
11706 Kollektive reiser	0	1	1
11852 Yrkesskadeforsikring	-1	0	0
11959 Andre avgifter og gebyrer	1	1	1
11960 Kontingenter	4	4	4
11970 Lisenser/brukerstøtteavtaler dataprogram	80	82	82
11971 Andre lisenser	4	3	3
12000 Inventar og utstyr	12	0	0
12002 Datautstyr	1	0	0
12010 Kjøp av bøker	61	64	64
12011 Media	1	3	3
13300 Kjøp av tjenester fra fylkeskommunen	14	18	18
14290 Betalt merverdiavgift	29	0	0
14701 Erstatninger	2	0	0
16202 Salg av matvarer	-0	0	0

	Regnskap 2019	Budsjett 2020	Budsjett 2021
16208 Salg bøker	0	-1	-1
16223 Purregebyr	0	-1	-1
16290 Billettinntekter avgiftsfri	-64	0	0
17100 Refusjon sykepenger	-34	0	0
17290 Kompensasjon moms pålagt i driftsregnskapet	-29	0	0
17700 Refusjon fra private	-15	0	0
19401 Bruk av disposisjonsfond	-61	-75	-75
Sum tjeneste: 37000 Folkebibliotek	903	653	727
Tjeneste: 37500 Museer			
13750 Tjenester fra interkommunalt selskap	103	100	100
Sum tjeneste: 37500 Museer	103	100	100
Tjeneste: 37700 Kunstformidling			
12004 Leie inventar og utstyr	4	5	5
14712 Kulturmidler	9	0	0
Sum tjeneste: 37700 Kunstformidling	13	5	5
Tjeneste: 38000 Idrett			
11800 El.kraft/strøm	37	90	60
13700 Kjøp av tjenester	359	338	338
14290 Betalt merverdiavgift	94	0	0
14712 Kulturmidler	114	0	0
17290 Kompensasjon moms pålagt i driftsregnskapet	-94	0	0
Sum tjeneste: 38000 Idrett	510	428	398
Tjeneste: 38300 Kulturskole			
10100 Lønn faste stillinger	1.383	1.361	1.361
10101 Lønn lærere	94	82	82
10113 Kvelds- og nattillegg	1	1	1
10200 Vikarlønn ved sykdom	8	20	20
10209 Annen vikarlønn	8	0	0
10300 Lønn ekstrahjelp	1	0	0
10400 Lønn overtid	1	0	0
10500 Annen lønn	1	0	0
10608 Skattepliktig telekomm	4	0	0
10620 KM godtgj. Sk.pliktig	4	0	0
10890 Påløpt lønn og sosiale kostnader	-5	0	0
10900 Arb.givers andel pensj.pr. KLP	170	269	224
10901 Arb.givers andel pensj.pr. SPK	67	12	7
10903 Gruppelivs- og ulykkesfors.premie	4	0	0
10990 Arbeidsgiveravgift	89	89	75
11000 Kontormateriell og rekvisita	2	5	5
11151 Bevertning	0	1	1
11200 Forbruksmateriell	0	0	0
11240 Kjøp av tjenester	5	0	0
11303 Telekommunikasjon mobiltelefon	3	0	0
11306 Motpost skattepl. telekomm	-4	0	0
11401 Kunngjøringer	0	2	2
11501 Kursavgifter og oppholdsutgifter	4	10	10
11509 Andre opplæringstiltak	1	0	0
11600 Kjøregodtgjørelse	30	15	15
11700 Skyssutgifter	0	10	10
11701 Skyssutgifter brukere	3	0	0
11702 Reiseutgifter	0	0	0
11850 Forsikring bygg/eiendom	0	2	2

	Regnskap 2019	Budsjett 2020	Budsjett 2021
11852 Yrkesskadeforsikring	-4	0	0
11960 Kontingenter	10	10	10
11970 Lisenser/brukerstøtteavtaler dataprogram	22	22	22
11972 Kopieringsavtaler	7	8	8
12000 Inventar og utstyr	60	40	40
12002 Datautstyr	4	0	0
12100 Biler og andre transportmidler	0	0	0
12110 Leie/leasing av transportmidler	1	0	0
12401 Reparasjoner og vedlikehold	3	5	5
13500 Kjøp av tjenester fra andre kommuner	244	248	248
13700 Kjøp av tjenester	4	0	0
14290 Betalt merverdiavgift	17	0	0
16000 Egenbetaling	-469	-440	-440
16200 Avgiftsfrie salgsinntekter	-14	0	0
16210 Leieinntekter	0	-3	-3
17290 Kompensasjon moms pålagt i driftsregnskapet	-17	0	0
17500 Refusjon fra andre kommuner	-339	-391	-391
17700 Refusjon fra private	-11	0	0
18909 Andre tilskudd	-19	0	0
Sum tjeneste: 38300 Kulturskole	1.374	1.377	1.314
Tjeneste: 38500 Kultursjef - Andre kulturaktiviteter			
10100 Lønn faste stillinger	670	679	679
10604 Trekkpliktig diettgodtgjørelse	1	0	0
10608 Skattepliktig telekomm	6	0	0
10620 KM godtgj. Sk.pliktig	1	0	0
10900 Arb.givers andel pensj.pr. KLP	133	132	110
10903 Gruppelivs- og ulykkesfors.premie	1	0	0
10990 Arbeidsgiveravgift	41	41	35
11000 Kontormateriell og rekvisita	1	1	1
11001 Faglitteratur/tidsskrifter/aviser	1	0	0
11150 Matvarer	1	0	0
11151 Bevertning	4	1	1
11232 Gaver og blomster	2	1	1
11240 Kjøp av tjenester	7	0	0
11242 Hotellopphold	3	0	0
11303 Telekommunikasjon mobiltelefon	4	5	5
11306 Motpost skattepl. telekomm	-6	0	0
11401 Kunngjøring	0	3	3
11402 Informasjonstiltak publikum	6	0	0
11501 Kursavgifter og oppholdsutgifter	10	15	15
11600 Kjøregodtgjørelse	6	5	5
11601 Diettgodtgjørelse	2	0	0
11700 Skyssutgifter	3	0	0
11702 Reiseutgifter	5	0	0
11852 Yrkesskadeforsikring	-1	0	0
11960 Kontingenter	8	8	8
11970 Lisenser/brukerstøtteavtaler dataprogram	0	5	5
11971 Andre lisenser	3	0	0
12100 Biler og andre transportmidler	1	0	0
12110 Leie/leasing av transportmidler	0	0	0
12300 Tjenester vedr vedlh. bygn. anlegg	0	0	332
13700 Kjøp av tjenester	19	0	0
14290 Betalt merverdiavgift	2	0	83
14709 Andre tilskudd	6	6	6
14710 Tilskudd til kulturformål	1	0	0

	Regnskap 2019	Budsjett 2020	Budsjett 2021
14712 Kulturmidler	10	0	0
14719 Andre tilskudd	8	270	270
14904 Til Budsjetts disposisjon	0	150	0
17000 Refusjon fra Staten	-27	0	0
17290 Kompensasjon moms pålagt i driftsregnskapet	-2	0	-83
19401 Bruk av disposisjonsfond	-206	-357	-203
19500 Bruk av bundet driftsfond	0	0	-332
Sum tjeneste: 38500 Kultursjef - Andre kulturaktiviteter	726	966	941
Tjeneste: 38550 Annet kulturvern			
13701 Øremerkede ordninger	0	30	30
14712 Kulturmidler	20	0	0
Sum tjeneste: 38550 Annet kulturvern	20	30	30
Tjeneste: 38551 Annet barne- og ungdomsarbeid			
11000 Kontormateriell og rekvisita	0	0	0
11151 Bevertning	1	0	0
11240 Kjøp av tjenester	47	0	0
11241 Musikk/teater/konserter	0	72	72
11303 Telekommunikasjon mobiltelefon	4	0	0
11702 Reiseutgifter	23	0	0
11971 Andre lisenser	11	0	0
13700 Kjøp av tjenester	15	0	0
14290 Betalt merverdiavgift	2	0	0
17000 Refusjon fra Staten	-49	-72	-72
17290 Kompensasjon moms pålagt i driftsregnskapet	-2	0	0
17300 Tilskudd fra fylkeskommunen	-22	0	0
Sum tjeneste: 38551 Annet barne- og ungdomsarbeid	29	0	0
Tjeneste: 38553 Tilskudd kulturarbeid			
14710 Tilskudd til kulturformål	45	0	0
14711 Kulturpris	15	15	15
14712 Kulturmidler	27	0	0
Sum tjeneste: 38553 Tilskudd kulturarbeid	87	15	15
Tjeneste: 38554 Grendehus og kulturlokaler			
14712 Kulturmidler	27	0	0
Sum tjeneste: 38554 Grendehus og kulturlokaler	27	0	0
Sum ansvar: 5000 Kultur og samfunn	3.943	4.177	4.058
Ansvar: 6000 Teknisk sjef			
Tjeneste: 12000 Administrasjon			
10100 Lønn faste stillinger	1.211	1.366	1.382
10300 Lønn ekstrahjelp	0	10	10
10604 Trekkpliktig diettgodtgjørelse	1	0	0
10607 Trekkpliktig treningsstøtte	0	0	0
10608 Skattepliktig telekomm	3	0	0
10620 KM godtgj. Sk.pliktig	0	0	0
10803 Møtegodtgjørelse	60	0	0
10804 Godtgjørelse for tapt arbeidsfortjeneste	18	0	0
10900 Arb.givers andel pensj.pr. KLP	239	267	226
10903 Gruppelivs- og ulykkesfors.premie	2	0	0
10990 Arbeidsgiveravgift	78	84	71
11000 Kontormateriell og rekvisita	0	5	5
11001 Faglitteratur/tidsskrifter/aviser	26	5	5

	Regnskap 2019	Budsjett 2020	Budsjett 2021
11150 Matvarer	2	0	0
11151 Beverning	4	5	5
11232 Gaver og blomster	7	5	5
11240 Kjøp av tjenester	11	0	0
11242 Hotellopphold	1	0	0
11245 Kopiering	14	10	10
11300 Frankering	40	0	0
11303 Telekommunikasjon mobiltelefon	3	10	10
11304 Datakommunikasjon	1	0	0
11306 Motpost skattepl. telekomm	-3	0	0
11400 Stillingsannonser	90	4	4
11401 Kunngjøringer	17	5	5
11501 Kursavgifter og oppholdsutgifter	41	50	50
11600 Kjøregodtgjørelse	1	5	5
11601 Diettgodtgjørelse	1	0	0
11700 Skyssutgifter	4	0	0
11702 Reiseutgifter	15	0	0
11703 Avgifter og forsikringspremie	0	0	0
11852 Yrkesskadeforsikring	-2	0	0
11960 Kontingenter	3	4	4
11970 Lisenser/brukerstøtteavtaler dataprogram	89	75	85
11971 Andre lisenser	6	12	12
12000 Inventar og utstyr	23	15	15
12002 Datautstyr	27	10	10
12700 Konsulent tjenester	2	0	0
14290 Betalt merverdiavgift	123	0	0
17000 Refusjon fra Staten	-258	0	0
17290 Kompensasjon moms pålagt i driftsregnskapet	-123	0	0
17700 Refusjon fra private	-1	0	0
Sum tjeneste: 12000 Administrasjon	1.774	1.947	1.918
Tjeneste: 12052 Byggeleder			
10100 Lønn faste stillinger	606	637	615
10900 Arb.givers andel pensj.pr. KLP	121	124	100
10903 Gruppelivs- og ulykkesfors.premie	1	0	0
10990 Arbeidsgiveravgift	37	39	31
11303 Telekommunikasjon mobiltelefon	1	0	0
11702 Reiseutgifter	0	0	0
11852 Yrkesskadeforsikring	-1	0	0
14290 Betalt merverdiavgift	0	0	0
16230 Salg av tjenester	-765	-800	-746
17290 Kompensasjon moms pålagt i driftsregnskapet	-0	0	0
Sum tjeneste: 12052 Byggeleder	0	0	0
Tjeneste: 12100 Kommunal eiendomsforvaltning			
11401 Kunngjøringer	3	0	0
14290 Betalt merverdiavgift	1	0	0
15901 Avskrivninger	2	2	2
17290 Kompensasjon moms pålagt i driftsregnskapet	-1	0	0
Sum tjeneste: 12100 Kommunal eiendomsforvaltning	5	2	2
Tjeneste: 19050 Vedlikeholdsavdelingen			
10100 Lønn faste stillinger	345	356	270
10202 Vikarlønn ferie	89	0	0
10608 Skattepliktig telekomm	4	0	0
10620 KM godtgj. Sk.pliktig	0	0	0

	Regnskap 2019	Budsjett 2020	Budsjett 2021
10900 Arb.givers andel pensj.pr. KLP	82	69	44
10903 Gruppelivs- og ulykkesfors.premie	1	0	0
10990 Arbeidsgiveravgift	26	22	14
11151 Bevertning	6	0	0
11260 Leie av utstyr	1	0	0
11303 Telekommunikasjon mobiltelefon	6	0	0
11304 Datakommunikasjon	0	0	0
11306 Motpost skattepl. telekomm	-4	0	0
11600 Kjøregodtgjørelse	0	0	0
11703 Avgifter og forsikringspremie	3	0	0
11852 Yrkesskadeforsikring	-1	0	0
12001 Verktøy og redskaper	1	0	0
12002 Datautstyr	5	0	0
12300 Tjenester vedr vedlh. bygn. anlegg	12	0	0
12500 Matr vedr. vedlh. bygn. anlegg	10	0	0
14290 Betalt merverdiavgift	6	0	0
15901 Avskrivninger	28	28	28
16230 Salg av tjenester	-357	-447	-328
16900 Fordelte utgifter	-155	-28	-28
17100 Refusjon sykepenger	-101	0	0
17290 Kompensasjon moms pålagt i driftsregnskapet	-6	0	0
Sum tjeneste: 19050 Vedlikeholdsavdelingen	0	0	0
Tjeneste: 30100 Plansaksbehandling			
10100 Lønn faste stillinger	1.032	1.063	1.073
10604 Trekkpliktig diettgodtgjørelse	1	0	0
10620 KM godtgj. Sk.pliktig	0	0	0
10900 Arb.givers andel pensj.pr. KLP	206	207	174
10903 Gruppelivs- og ulykkesfors.premie	1	0	0
10990 Arbeidsgiveravgift	58	65	55
11150 Matvarer	0	0	0
11151 Bevertning	25	0	0
11200 Forbruksmaterieell	-329	0	0
11240 Kjøp av tjenester	34	0	0
11242 Hotellopphold	4	0	0
11303 Telekommunikasjon mobiltelefon	0	2	2
11501 Kursavgifter og oppholdsutgifter	9	0	0
11600 Kjøregodtgjørelse	0	0	0
11601 Diettgodtgjørelse	2	0	0
11700 Skyssutgifter	1	0	0
11702 Reiseutgifter	2	0	0
11852 Yrkesskadeforsikring	-1	0	0
11970 Lisenser/brukerstøtteavtaler dataprogram	0	8	8
12000 Inventar og utstyr	12	0	0
12700 Konsulenttjenester	1.148	0	0
13300 Kjøp av tjenester fra fylkeskommunen	46	0	0
13700 Kjøp av tjenester	21	0	0
14290 Betalt merverdiavgift	161	0	0
15502 Avsetning bundet driftsfond 1B	1.317	0	0
15901 Avskrivninger	3	3	3
16220 Gebyr bygge- og plansaker	-15	-20	-20
16230 Salg av tjenester	-582	-712	-700
17101 Refusjon fødselspenger	-105	0	0
17290 Kompensasjon moms pålagt i driftsregnskapet	-161	0	0
19401 Bruk av disposisjonsfond	-2.280	0	0
Sum tjeneste: 30100 Plansaksbehandling	611	616	595

	Regnskap 2019	Budsjett 2020	Budsjett 2021
Tjeneste: 30200 Bygge-, delings- og seksjoneringsaker			
10100 Lønn faste stillinger	817	887	836
10604 Trekkpliktig diettgodtgjørelse	0	0	0
10608 Skattepliktig telekomm	4	0	0
10620 KM godtgj. Sk.pliktig	0	0	0
10900 Arb.givers andel pensj.pr. KLP	163	172	136
10903 Gruppelivs- og ulykkesfors.premie	1	0	0
10990 Arbeidsgiveravgift	50	54	43
11242 Hotellopphold	3	0	0
11303 Telekommunikasjon mobiltelefon	3	4	4
11304 Datakommunikasjon	1	0	0
11306 Motpost skattepl. telekomm	-4	0	0
11501 Kursavgifter og oppholdsutgifter	7	10	10
11600 Kjøregodtgjørelse	2	3	3
11601 Diettgodtgjørelse	1	0	0
11700 Skyssutgifter	0	0	0
11702 Reiseutgifter	3	0	0
11852 Yrkesskadeforsikring	-1	0	0
12002 Datautstyr	15	0	0
14290 Betalt merverdiavgift	5	0	0
16220 Gebyr bygge- og plansaker	-270	-300	-300
16520 Avgiftspliktige salgsinntekter	-125	-55	-55
17290 Kompensasjon moms pålagt i driftsregnskapet	-5	0	0
Sum tjeneste: 30200 Bygge-, delings- og seksjoneringsaker	670	775	676
Tjeneste: 30300 Kart og oppmåling			
10100 Lønn faste stillinger	250	264	254
10604 Trekkpliktig diettgodtgjørelse	0	0	0
10620 KM godtgj. Sk.pliktig	0	0	0
10900 Arb.givers andel pensj.pr. KLP	50	51	41
10990 Arbeidsgiveravgift	15	16	13
11003 Kartverk	0	10	10
11051 Læremidler	1	0	0
11200 Forbruksmateriell	10	5	5
11203 Arbeidsklær og verneutstyr	1	2	2
11242 Hotellopphold	3	0	0
11303 Telekommunikasjon mobiltelefon	2	4	4
11304 Datakommunikasjon	1	0	0
11600 Kjøregodtgjørelse	1	3	3
11601 Diettgodtgjørelse	0	0	0
11700 Skyssutgifter	3	0	0
11951 Tinglysningsgebyr og dokumentavgift	111	70	70
11970 Lisenser/brukerstøtteavtaler dataprogram	53	18	18
14290 Betalt merverdiavgift	4	0	0
15901 Avskrivninger	0	0	0
16221 Gebyr kart- og oppmålingsforretninger	-229	-230	-230
16229 Andre gebyrer	-110	0	0
17290 Kompensasjon moms pålagt i driftsregnskapet	-4	0	0
19401 Bruk av disposisjonsfond	-53	0	0
Sum tjeneste: 30300 Kart og oppmåling	109	213	190
Tjeneste: 32501 Festeavgifter næringstomter			
16310 Grunnleie	-43	-77	-77
Sum tjeneste: 32501 Festeavgifter næringstomter	-43	-77	-77

	Regnskap 2019	Budsjett 2020	Budsjett 2021
Tjeneste: 33901 Brannberedskap			
10400 Lønn overtid	1	0	0
10990 Arbeidsgiveravgift	0	0	0
11001 Faglitteratur/tidsskrifter/aviser	1	0	0
11100 Medisinsk forbruksmateriell	4	0	0
11101 Medisinsk utstyr og rekvisita	3	0	0
11150 Matvarer	1	0	0
11200 Forbruksmateriell	3	0	0
11240 Kjøp av tjenester	67	0	0
11303 Telekommunikasjon mobiltelefon	1	4	4
11304 Datakommunikasjon	1	10	10
11501 Kursavgifter og oppholdsutgifter	83	50	0
11600 Kjøregodtgjørelse	0	20	20
11703 Avgifter og forsikringspremie	27	35	35
11704 Drivstoff/rekvisita transportmidler	29	30	30
11705 Rep. og vedlikehold av transportmidler	15	30	30
11855 Alarmsystemer/sikringstiltak	267	0	0
11960 Kontingenter	44	0	0
11971 Andre lisenser	157	142	142
12000 Inventar og utstyr	65	20	20
12001 Verktøy og redskaper	0	0	0
12090 Medisinsk utstyr	0	0	0
12100 Biler og andre transportmidler	1	0	0
12401 Reparasjoner og vedlikehold	8	0	0
12500 Matr vedr. vedlh. bygn. anlegg	1	0	0
13500 Kjøp av tjenester fra andre kommuner	2.438	2.887	2.970
14290 Betalt merverdiavgift	39	0	0
15901 Avskrivninger	228	228	267
16230 Salg av tjenester	-6	0	0
16500 Avgiftspliktige salgsinntekter	-24	0	0
17290 Kompensasjon moms pålagt i driftsregnskapet	-39	0	0
19401 Bruk av disposisjonsfond	-300	-50	0
Sum tjeneste: 33901 Brannberedskap	3.111	3.406	3.528
Tjeneste: 33950 Brannstasjon			
15901 Avskrivninger	287	287	288
16900 Fordelte utgifter	155	28	28
Sum tjeneste: 33950 Brannstasjon	442	315	316
Tjeneste: 36053 Friluftsliv			
14709 Andre tilskudd	10	0	0
Sum tjeneste: 36053 Friluftsliv	10	0	0
Tjeneste: 38000 Idrett			
10604 Trekkpliktig diettgodtgjørelse	0	0	0
10990 Arbeidsgiveravgift	0	0	0
11150 Matvarer	0	0	0
11242 Hotellopphold	2	0	0
11601 Diettgodtgjørelse	0	0	0
11700 Skyssutgifter	1	0	0
11702 Reiseutgifter	0	0	0
11902 Grunnleie	5	0	0
14290 Betalt merverdiavgift	0	0	0
14719 Andre tilskudd	242	0	0
17290 Kompensasjon moms pålagt i driftsregnskapet	-0	0	0
18300 Tilskudd fylkeskommuner	-242	0	0

	Regnskap 2019	Budsjett 2020	Budsjett 2021
Sum tjeneste: 38000 Idrett	9	0	0
Sum ansvar: 6000 Teknisk sjef	6.698	7.197	7.149
Ansvar: 6005 Feietjeneste			
Tjeneste: 12000 Administrasjon			
16900 Fordelte utgifter	20	21	21
Sum tjeneste: 12000 Administrasjon	20	21	21
Tjeneste: 33802 Feietjeneste			
13500 Kjøp av tjenester fra andre kommuner	785	0	0
13700 Kjøp av tjenester	0	823	846
15502 Avsetning bundet driftsfond 1B	9	0	0
16400 Årsavgift	-547	-778	-820
19005 Andre renteinntekter	-9	-5	-5
19500 Bruk av bundet driftsfond	-258	-61	-42
Sum tjeneste: 33802 Feietjeneste	-20	-21	-21
Sum ansvar: 6005 Feietjeneste	0	0	0
Ansvar: 6010 Vannforsyning			
Tjeneste: 12000 Administrasjon			
16900 Fordelte utgifter	249	259	270
Sum tjeneste: 12000 Administrasjon	249	259	270
Tjeneste: 34000 Produksjon av vann			
10100 Lønn faste stillinger	266	260	365
10400 Lønn overtid	5	0	0
10539 Andre vaktgodtgjørelser	24	25	25
10890 Påløpt lønn og sosiale kostnader	2	0	0
10900 Arb.givers andel pensj.pr. KLP	54	55	59
10903 Gruppelivs- og ulykkesfors.premie	1	0	0
10990 Arbeidsgiveravgift	18	17	20
11203 Arbeidsklær og verneutstyr	6	2	2
11204 Kjemikalier	52	90	90
11240 Kjøp av tjenester	2.094	0	0
11243 Prøver og egenandeler	60	60	60
11300 Frankering	0	0	0
11303 Telekommunikasjon mobiltelefon	11	20	20
11304 Datakommunikasjon	2	5	5
11400 Stillingsannonser	13	0	0
11501 Kursavgifter og oppholdsutgifter	5	0	0
11601 Diettgodtgjørelse	1	0	0
11700 Skyssutgifter	0	0	0
11702 Reiseutgifter	0	0	0
11703 Avgifter og forsikringspremie	4	8	8
11704 Drivstoff/rekvisita transportmidler	14	15	15
11705 Rep. og vedlikehold av transportmidler	9	10	10
11800 El.kraft/strøm	197	170	170
11850 Forsikring bygg/eiendom	3	13	13
11852 Yrkesskadeforsikring	-1	0	0
11902 Grunnleie	0	1	1
11960 Kontingenter	0	2	2
11970 Lisenser/brukerstøtteavtaler dataprogram	26	0	0
12000 Inventar og utstyr	1	10	10
12100 Biler og andre transportmidler	19	0	0

	Regnskap 2019	Budsjett 2020	Budsjett 2021
12110 Leie/leasing av transportmidler	19	0	0
12300 Tjenester vedr vedlh. bygn. anlegg	138	100	100
12301 Brøyting/sandstrøing veier	0	10	10
12400 Teknisk service	117	0	0
12401 Reparasjoner og vedlikehold	3	0	0
12500 Matr vedr. vedlh. bygn. anlegg	44	100	100
12700 Konsulenttjenester	-207	0	0
15901 Avskrivninger	223	223	206
16950 Intern husleie	30	30	30
17000 Refusjon fra Staten	-1.978	0	0
17500 Refusjon fra andre kommuner	-204	-180	-180
Sum tjeneste: 34000 Produksjon av vann	1.070	1.046	1.141
Tjeneste: 34500 Distribusjon av vann			
11151 Bevertning	0	0	0
11203 Arbeidsklær og verneutstyr	1	0	0
11303 Telekommunikasjon mobiltelefon	1	0	0
11800 El.kraft/strøm	31	5	5
11850 Forsikring bygg/eiendom	1	0	0
11902 Grunnleie	1	0	0
11970 Lisenser/brukerstøtteavtaler dataprogram	1	0	0
12000 Inventar og utstyr	1	0	0
12001 Verktøy og redskaper	1	0	0
12300 Tjenester vedr vedlh. bygn. anlegg	69	0	0
12303 Materialer vedlikehold, nyanlegg	1	0	0
12500 Matr vedr. vedlh. bygn. anlegg	1	0	0
15901 Avskrivninger	40	40	65
Sum tjeneste: 34500 Distribusjon av vann	149	45	70
Tjeneste: 34550 Ledningsnett			
10100 Lønn faste stillinger	113	139	92
10209 Annen vikarlønn	1	0	0
10400 Lønn overtid	18	0	0
10604 Trekkpliktig diettgodtgjørelse	0	0	0
10890 Påløpt lønn og sosiale kostnader	1	0	0
10900 Arb.givers andel pensj.pr. KLP	21	27	15
10990 Arbeidsgiveravgift	8	8	5
11000 Kontormateriell og rekvisita	0	0	0
11203 Arbeidsklær og verneutstyr	4	0	0
11240 Kjøp av tjenester	49	0	0
11242 Hotellopphold	1	0	0
11302 Telekommunikasjon fasttelefon	0	0	0
11303 Telekommunikasjon mobiltelefon	9	0	0
11304 Datakommunikasjon	0	0	0
11402 Informasjonstiltak publikum	7	0	0
11501 Kursavgifter og oppholdsutgifter	0	0	0
11601 Diettgodtgjørelse	0	0	0
11700 Skyssutgifter	0	0	0
11704 Drivstoff/rekvisita transportmidler	10	0	0
11705 Rep. og vedlikehold av transportmidler	5	0	0
11800 El.kraft/strøm	32	15	15
11850 Forsikring bygg/eiendom	0	1	1
11970 Lisenser/brukerstøtteavtaler dataprogram	37	35	35
12000 Inventar og utstyr	6	0	0
12001 Verktøy og redskaper	9	0	0
12002 Datautstyr	3	0	0

	Regnskap 2019	Budsjett 2020	Budsjett 2021
12100 Biler og andre transportmidler	14	0	0
12110 Leie/leasing av transportmidler	7	0	0
12300 Tjenester vedr vedlh. bygn. anlegg	177	200	200
12401 Reparasjoner og vedlikehold	10	0	0
12500 Matr vedr. vedlh. bygn. anlegg	80	150	150
12700 Konsulenttjenester	4	0	0
13700 Kjøp av tjenester	1	0	0
15502 Avsetning bundet driftsfond 1B	87	0	0
15901 Avskrivninger	590	591	619
16400 Årsavgift	-3.334	-3.300	-3.300
16401 Tilknytningsavgift	-60	-50	-50
16409 Andre avgpl. salgsinntekter	-44	-50	-50
19005 Andre renteinntekter	-87	-80	-80
19502 Bruk av bundet driftsfond 1B	-472	-644	-224
Sum tjeneste: 34550 Ledningsnett	-2.693	-2.957	-2.572
Tjeneste: 34551 Høydebasseng Svarlia			
11800 El.kraft/strøm	8	6	6
11850 Forsikring bygg/eiendom	0	0	0
Sum tjeneste: 34551 Høydebasseng Svarlia	8	6	6
Tjeneste: 34552 Høydebasseng Ryggahøgda			
10100 Lønn faste stillinger	113	139	92
10400 Lønn overtid	0	0	0
10900 Arb.givers andel pensj.pr. KLP	21	27	15
10990 Arbeidsgiveravgift	7	8	5
11240 Kjøp av tjenester	5	0	0
11303 Telekommunikasjon mobiltelefon	1	0	0
11304 Datakommunikasjon	0	0	0
11800 El.kraft/strøm	7	15	15
11850 Forsikring bygg/eiendom	0	0	0
12000 Inventar og utstyr	1	0	0
12300 Tjenester vedr vedlh. bygn. anlegg	2	30	30
12301 Brøyting/sandstrøing veier	6	2	2
12500 Matr vedr. vedlh. bygn. anlegg	0	30	30
15901 Avskrivninger	100	100	147
Sum tjeneste: 34552 Høydebasseng Ryggahøgda	264	351	335
Tjeneste: 34553 Høydebasseng Skage			
11303 Telekommunikasjon mobiltelefon	0	0	0
11304 Datakommunikasjon	0	0	0
11800 El.kraft/strøm	7	20	20
11850 Forsikring bygg/eiendom	5	0	0
12300 Tjenester vedr vedlh. bygn. anlegg	22	10	10
12301 Brøyting/sandstrøing veier	0	10	10
12500 Matr vedr. vedlh. bygn. anlegg	0	10	10
15901 Avskrivninger	305	0	0
17000 Refusjon fra Staten	-14	0	0
Sum tjeneste: 34553 Høydebasseng Skage	325	50	50
Tjeneste: 87000 Renter/utbytte og lån			
15950 Kalkulatoriske rentekostnader	629	1.200	700
Sum tjeneste: 87000 Renter/utbytte og lån	629	1.200	700
Sum ansvar: 6010 Vannforsyning	0	0	0

	Regnskap 2019	Budsjett 2020	Budsjett 2021
Ansvar: 6020 Avløp			
Tjeneste: 12000 Administrasjon			
16900 Fordelte utgifter	413	429	446
Sum tjeneste: 12000 Administrasjon	413	429	446
Tjeneste: 34553 Høydebasseng Skage			
15901 Avskrivninger	0	305	305
Sum tjeneste: 34553 Høydebasseng Skage	0	305	305
Tjeneste: 35000 Avløpsrensing			
10604 Trekkpliktig diettgodtgjørelse	0	0	0
10990 Arbeidsgiveravgift	0	0	0
11203 Arbeidsklær og verneutstyr	5	0	0
11242 Hotellopphold	1	0	0
11400 Stillingsannonser	6	0	0
11501 Kursavgifter og oppholdsutgifter	5	0	0
11601 Diettgodtgjørelse	0	0	0
17000 Refusjon fra Staten	-14	0	0
Sum tjeneste: 35000 Avløpsrensing	3	0	0
Tjeneste: 35050 Renseanlegg			
10100 Lønn faste stillinger	310	408	416
10400 Lønn overtid	2	0	0
10539 Andre vaktgodtgjørelser	12	11	12
10541 Smusstillegg	5	6	5
10604 Trekkpliktig diettgodtgjørelse	0	0	0
10608 Skattepliktig telekomm	11	0	0
10890 Påløpt lønn og sosiale kostnader	1	0	0
10900 Arb.givers andel pensj.pr. KLP	61	81	67
10903 Gruppelivs- og ulykkesfors.premie	1	0	0
10990 Arbeidsgiveravgift	21	26	22
11151 Bevertning	1	0	0
11203 Arbeidsklær og verneutstyr	1	0	0
11204 Kjemikalier	167	160	160
11240 Kjøp av tjenester	760	700	700
11242 Hotellopphold	1	0	0
11243 Prøver og egenandeler	38	70	70
11303 Telekommunikasjon mobiltelefon	7	0	0
11306 Motpost skattepl. telekomm	-11	0	0
11501 Kursavgifter og oppholdsutgifter	0	10	10
11601 Diettgodtgjørelse	1	0	0
11702 Reiseutgifter	1	0	0
11800 El.kraft/strøm	151	130	130
11852 Yrkesskadeforsikring	-1	0	0
11902 Grunnleie	1	0	0
12001 Verktøy og redskaper	3	0	0
12300 Tjenester vedr vedlh. bygn. anlegg	69	50	50
12301 Brøyting/sandstrøing veier	2	50	50
12303 Materialer vedlikehold, nyanlegg	0	0	0
12400 Teknisk service	51	10	10
12401 Reparasjoner og vedlikehold	10	0	0
12500 Matr vedr. vedlh. bygn. anlegg	12	50	50
13700 Kjøp av tjenester	15	0	0
15901 Avskrivninger	506	506	506
16950 Intern husleie	30	30	30
Sum tjeneste: 35050 Renseanlegg	2.238	2.298	2.288

	Regnskap 2019	Budsjett 2020	Budsjett 2021
Tjeneste: 35300 Avløpsnett/innsamling av avløpsvann			
11850 Forsikring bygg/eiendom	4	5	5
Sum tjeneste: 35300 Avløpsnett/innsamling av avløpsvann	4	5	5
Tjeneste: 35301 Ledningsnett avløp			
10100 Lønn faste stillinger	170	114	350
10539 Andre vaktgodtgjørelser	12	11	12
10608 Skattepliktig telekomm	1	0	0
10890 Påløpt lønn og sosiale kostnader	1	0	0
10900 Arb.givers andel pensj.pr. KLP	34	24	57
10990 Arbeidsgiveravgift	11	8	18
11151 Bevertning	0	0	0
11203 Arbeidsklær og verneutstyr	4	4	4
11204 Kjemikalier	1	0	0
11240 Kjøp av tjenester	22	0	0
11303 Telekommunikasjon mobiltelefon	15	12	12
11306 Motpost skattepl. telekomm	-1	0	0
11400 Stillingsannonser	5	0	0
11704 Drivstoff/rekvisita transportmidler	23	20	20
11705 Rep. og vedlikehold av transportmidler	14	0	0
11970 Lisenser/brukerstøtteavtaler dataprogram	37	30	30
12000 Inventar og utstyr	5	0	0
12001 Verktøy og redskaper	17	0	0
12002 Datautstyr	3	0	0
12100 Biler og andre transportmidler	31	0	0
12110 Leie/leasing av transportmidler	27	0	0
12300 Tjenester vedr vedlh. bygn. anlegg	8	150	150
12401 Reparasjoner og vedlikehold	10	0	0
12500 Matr vedr. vedlh. bygn. anlegg	34	150	150
12700 Konsulenttjenester	4	0	0
13700 Kjøp av tjenester	4	0	0
15502 Avsetning bundet driftsfond 1B	44	0	0
15901 Avskrivninger	353	353	360
16400 Årsavgift	-4.371	-4.599	-5.300
16401 Tilknytningsavgift	-36	-30	-30
19005 Andre renteinntekter	-44	-40	-40
19502 Bruk av bundet driftsfond 1B	-942	-1.058	-594
Sum tjeneste: 35301 Ledningsnett avløp	-4.504	-4.852	-4.801
Tjeneste: 35302 Pumpestasjoner			
10100 Lønn faste stillinger	244	268	275
10400 Lønn overtid	2	0	0
10900 Arb.givers andel pensj.pr. KLP	46	52	45
10990 Arbeidsgiveravgift	15	16	14
11203 Arbeidsklær og verneutstyr	0	0	0
11240 Kjøp av tjenester	71	0	0
11303 Telekommunikasjon mobiltelefon	6	2	2
11703 Avgifter og forsikringspremie	0	8	8
11800 El.kraft/strøm	262	205	205
11850 Forsikring bygg/eiendom	10	8	8
11902 Grunnleie	2	0	0
12001 Verktøy og redskaper	1	0	0
12300 Tjenester vedr vedlh. bygn. anlegg	83	20	20
12301 Brøyting/sandstrøing veier	3	20	20
12361 Brøyting variabel	2	0	0

	Regnskap 2019	Budsjett 2020	Budsjett 2021
12401 Reparasjoner og vedlikehold	1	0	0
12500 Matr vedr. vedlh. bygn. anlegg	46	120	120
15901 Avskrivninger	269	269	317
Sum tjeneste: 35302 Pumpestasjoner	1.064	989	1.034
Tjeneste: 87000 Renter/utbytte og lån			
15950 Kalkulatoriske rentekostnader	782	826	723
Sum tjeneste: 87000 Renter/utbytte og lån	782	826	723
Sum ansvar: 6020 Avløp	0	0	0
Ansvar: 6025 Avfallsbehandling			
Tjeneste: 12000 Administrasjon			
16900 Fordelte utgifter	188	195	197
Sum tjeneste: 12000 Administrasjon	188	195	197
Tjeneste: 35550 Renovasjon			
11970 Lisenser/brukerstøtteavtaler dataprogram	13	0	0
13510 Tjenester fra interkommunale tiltak	5.886	6.254	6.815
15500 Avsetning bundet driftsfond	0	0	8
15502 Avsetning bundet driftsfond 1B	2	0	0
16400 Årsavgift	-6.071	-6.449	-7.020
19005 Andre renteinntekter	-2	0	0
19502 Bruk av bundet driftsfond 1B	-16	0	0
Sum tjeneste: 35550 Renovasjon	-188	-195	-197
Sum ansvar: 6025 Avfallsbehandling	0	0	0
Ansvar: 6027 Slambehandling			
Tjeneste: 12000 Administrasjon			
16900 Fordelte utgifter	23	24	24
Sum tjeneste: 12000 Administrasjon	23	24	24
Tjeneste: 35400 Tømming av slamavskillere, septiktanker			
11970 Lisenser/brukerstøtteavtaler dataprogram	19	20	20
13700 Kjøp av tjenester	392	615	770
15500 Avsetning bundet driftsfond	0	0	6
15502 Avsetning bundet driftsfond 1B	66	0	0
15901 Avskrivninger	28	28	35
16400 Årsavgift	-527	-687	-855
19005 Andre renteinntekter	-1	0	0
Sum tjeneste: 35400 Tømming av slamavskillere, septiktanker	-23	-24	-24
Sum ansvar: 6027 Slambehandling	0	0	0
Ansvar: 6030 Kommunal bygningsmasse			
Tjeneste: 12100 Kommunal eiendomsforvaltning			
10100 Lønn faste stillinger	125	122	127
10900 Arb.givers andel pensj.pr. KLP	25	24	21
10990 Arbeidsgiveravgift	8	7	6
11850 Forsikring bygg/eiendom	268	278	290
15901 Avskrivninger	128	128	128
Sum tjeneste: 12100 Kommunal eiendomsforvaltning	554	559	572
Tjeneste: 13000 Administrasjonslokaler			
10100 Lønn faste stillinger	95	137	140

	Regnskap 2019	Budsjett 2020	Budsjett 2021
10202 Vikarlønn ferie	0	15	15
10602 Trekkpliktig klesgodtgjørelse	1	2	2
10750 Lønn renhold	483	492	348
10757 Vikarlønn ferie, renhold	24	0	0
10900 Arb.givers andel pensj.pr. KLP	116	125	82
10903 Gruppelivs- og ulykkesfors.premie	1	0	0
10990 Arbeidsgiveravgift	31	39	26
11001 Faglitteratur/tidsskrifter/aviser	1	0	0
11150 Matvarer	0	0	0
11151 Beverthing	41	85	85
11200 Forbruksmaterieell	15	10	10
11201 Renholdsartikler og vaskemidler	0	35	35
11203 Arbeidsklær og verneutstyr	11	4	4
11232 Gaver og blomster	2	0	0
11240 Kjøp av tjenester	43	0	0
11246 Levering av avfall	28	40	40
11303 Telekommunikasjon mobiltelefon	2	0	0
11304 Datakommunikasjon	1	0	0
11500 Utg. til foreleser/kursholder	1	0	0
11501 Kursavgifter og oppholdsutgifter	9	0	0
11703 Avgifter og forsikringspremie	3	10	10
11704 Drivstoff/rekvisita transportmidler	0	0	0
11705 Rep. og vedlikehold av transportmidler	0	15	15
11800 El.kraft/strøm	145	140	145
11801 Kjelkraft	137	165	140
11852 Yrkesskadeforsikring	-1	0	0
11950 Kommunale eiendomsavgifter	9	30	30
11971 Andre lisenser	36	15	15
12000 Inventar og utstyr	5	100	100
12001 Verktøy og redskaper	10	0	0
12300 Tjenester vedr vedlh. bygn. anlegg	108	100	100
12301 Brøyting/sandstrøing veier	0	40	40
12400 Teknisk service	29	20	20
12500 Matr vedr. vedlh. bygn. anlegg	47	50	50
12600 Kjøp av renholdstjenester	20	0	0
14290 Betalt merverdiavgift	147	0	0
15901 Avskrivninger	357	357	435
16202 Salg av matvarer	0	-14	-14
16302 Framleie lokaler	-346	-357	-357
16502 Salg av matvarer	-17	0	0
16950 Intern husleie	-236	-236	-236
17100 Refusjon sykepenger	-123	-181	0
17290 Kompensasjon moms pålagt i driftsregnskapet	-147	0	0
Sum tjeneste: 13000 Administrasjonslokaler	1.088	1.239	1.279
Tjeneste: 19051 Overhalla helsesenter			
10100 Lønn faste stillinger	643	466	466
10200 Vikarlønn ved sykdom	2	0	0
10202 Vikarlønn ferie	1	0	0
10525 Lønn støttekontaker	0	0	0
10603 Fast kjøregodtgjørelse	4	4	4
10608 Skattepliktig telekomm	4	0	0
10620 KM godtgj. Sk.pliktig	0	0	0
10750 Lønn renhold	794	789	789
10753 Tilleggs lønn, renhold	1	30	30
10755 Vikarlønn sykdom, renhold	0	20	20

	Regnskap 2019	Budsjett 2020	Budsjett 2021
10757 Vikarlønn ferie, renhold	49	0	0
10900 Arb.givers andel pensj.pr. KLP	269	254	212
10903 Gruppelivs- og ulykkesfors.premie	3	0	0
10990 Arbeidsgiveravgift	91	80	67
11000 Kontormateriell og rekvisita	0	5	5
11150 Matvarer	0	0	0
11151 Bevertning	1	5	5
11200 Forbruksmaterieell	45	40	40
11201 Renholdsartikler og vaskemidler	50	50	50
11203 Arbeidsklær og verneutstyr	1	3	3
11232 Gaver og blomster	2	0	0
11240 Kjøp av tjenester	83	0	0
11246 Levering av avfall	183	190	190
11303 Telekommunikasjon mobiltelefon	5	0	0
11306 Motpost skattepl. telekomm	-4	0	0
11501 Kursavgifter og oppholdsutgifter	0	5	5
11600 Kjøregodtgjørelse	1	8	8
11703 Avgifter og forsikringspremie	0	0	0
11800 El.kraft/strøm	406	380	410
11801 Kjelkraft	277	270	280
11820 Fyringsolje/-parafin	24	0	0
11840 Bioenergi	0	100	100
11852 Yrkesskadeforsikring	-3	0	0
11855 Alarmsystemer/sikringstiltak	17	13	18
11950 Kommunale eiendomsavgifter	104	85	85
11970 Lisenser/brukerstøtteavtaler dataprogram	28	0	0
11971 Andre lisenser	35	30	30
12000 Inventar og utstyr	29	30	30
12001 Verktøy og redskaper	0	7	7
12002 Datautstyr	14	0	0
12300 Tjenester vedr vedlh. bygn. anlegg	222	200	200
12301 Brøyting/sandstrøing veier	0	50	50
12400 Teknisk service	83	50	50
12500 Matr vedr. vedlh. bygn. anlegg	183	180	180
12600 Kjøp av renholdstjenester	45	30	30
14290 Betalt merverdiavgift	412	0	0
15901 Avskrivninger	1.497	1.497	1.573
16900 Fordelte utgifter	-5.172	-4.870	-4.936
17100 Refusjon sykepenger	-18	0	0
17290 Kompensasjon moms pålagt i driftsregnskapet	-412	0	0
Sum tjeneste: 19051 Overhalla helsesenter	0	0	0
Tjeneste: 22151 Førskolelokaler Ranemsletta			
10757 Vikarlønn ferie, renhold	21	0	0
10900 Arb.givers andel pensj.pr. KLP	4	0	0
10990 Arbeidsgiveravgift	1	0	0
11150 Matvarer	0	0	0
11240 Kjøp av tjenester	4	0	0
11246 Levering av avfall	4	0	0
11800 El.kraft/strøm	44	20	45
11950 Kommunale eiendomsavgifter	17	17	17
12300 Tjenester vedr vedlh. bygn. anlegg	1	5	5
12301 Brøyting/sandstrøing veier	0	10	10
12400 Teknisk service	6	0	0
12500 Matr vedr. vedlh. bygn. anlegg	0	0	0
14290 Betalt merverdiavgift	17	0	0

	Regnskap 2019	Budsjett 2020	Budsjett 2021
15901 Avskrivninger	54	54	0
17290 Kompensasjon moms pålagt i driftsregnskapet	-17	0	0
Sum tjeneste: 22151 Førskolelokaler Ranemsletta	156	105	77

Tjeneste: 22152 Førskolelokaler Skage

10100 Lønn faste stillinger	92	137	137
10113 Kvelds- og nattillegg	15	15	7
10202 Vikarlønn ferie	12	0	0
10602 Trekkpliktig klesgodtgjørelse	2	2	2
10620 KM godtgj. Sk.pliktig	0	0	0
10750 Lønn renhold	447	451	459
10751 Ekstralønn, renhold	21	0	0
10755 Vikarlønn sykdom, renhold	20	30	30
10757 Vikarlønn ferie, renhold	17	0	0
10900 Arb.givers andel pensj.pr. KLP	123	123	103
10903 Gruppelivs- og ulykkesfors.premie	1	0	0
10990 Arbeidsgiveravgift	29	39	32
11150 Matvarer	0	0	0
11200 Forbruksmateriell	33	20	20
11201 Renholdsartikler og vaskemidler	9	35	35
11240 Kjøp av tjenester	1	0	0
11246 Levering av avfall	28	38	38
11302 Telekommunikasjon fasttelefon	7	0	0
11600 Kjøregodtgjørelse	2	0	0
11705 Rep. og vedlikehold av transportmidler	6	0	0
11800 El.kraft/strøm	46	100	46
11852 Yrkesskadeforsikring	-1	0	0
11855 Alarmsystemer/sikringstiltak	6	0	0
11950 Kommunale eiendomsavgifter	36	11	11
12000 Inventar og utstyr	0	10	10
12300 Tjenester vedr vedlh. bygn. anlegg	25	22	22
12301 Brøyting/sandstrøing veier	0	47	47
12400 Teknisk service	16	10	10
12500 Matr vedr. vedlh. bygn. anlegg	93	40	40
12600 Kjøp av renholdstjenester	314	55	55
14290 Betalt merverdiavgift	149	0	0
15901 Avskrivninger	1.674	1.674	1.589
17100 Refusjon sykepenges	-205	0	0
17290 Kompensasjon moms pålagt i driftsregnskapet	-149	0	0
Sum tjeneste: 22152 Førskolelokaler Skage	2.871	2.859	2.693

Tjeneste: 22153 Førskolelokaler Moamarka

10100 Lønn faste stillinger	48	48	48
10602 Trekkpliktig klesgodtgjørelse	1	0	0
10620 KM godtgj. Sk.pliktig	1	0	0
10750 Lønn renhold	125	134	0
10751 Ekstralønn, renhold	1	0	0
10755 Vikarlønn sykdom, renhold	0	5	0
10757 Vikarlønn ferie, renhold	6	0	0
10900 Arb.givers andel pensj.pr. KLP	35	36	8
10990 Arbeidsgiveravgift	11	11	2
11200 Forbruksmateriell	9	4	0
11201 Renholdsartikler og vaskemidler	0	8	0
11203 Arbeidsklær og verneutstyr	0	2	0
11240 Kjøp av tjenester	8	0	0
11246 Levering av avfall	7	12	0

	Regnskap 2019	Budsjett 2020	Budsjett 2021
11600 Kjøregodtgjørelse	9	0	0
11800 El.kraft/strøm	24	25	15
11950 Kommunale eiendomsavgifter	6	8	8
11971 Andre lisenser	3	0	0
12000 Inventar og utstyr	0	6	0
12300 Tjenester vedr vedlh. bygn. anlegg	15	50	10
12301 Brøyting/sandstrøing veier	0	25	0
12400 Teknisk service	8	5	5
12500 Matr vedr. vedlh. bygn. anlegg	6	20	0
12600 Kjøp av renholdstjenester	2	0	0
14290 Betalt merverdiavgift	20	0	0
15901 Avskrivninger	35	35	35
17100 Refusjon sykepenger	-2	0	0
17290 Kompensasjon moms pålagt i driftsregnskapet	-20	0	0
Sum tjeneste: 22153 Førskolelokaler Moamarka	357	434	131
Tjeneste: 22154 Førskolelokaler Skageåsen			
10100 Lønn faste stillinger	46	0	0
10620 KM godtgj. Sk.pliktig	0	0	0
10900 Arb.givers andel pensj.pr. KLP	9	0	0
10990 Arbeidsgiveravgift	3	0	0
11240 Kjøp av tjenester	3	0	0
11600 Kjøregodtgjørelse	1	0	0
11800 El.kraft/strøm	35	55	35
11950 Kommunale eiendomsavgifter	3	5	5
14290 Betalt merverdiavgift	9	0	0
15901 Avskrivninger	192	192	192
17100 Refusjon sykepenger	-0	0	0
17290 Kompensasjon moms pålagt i driftsregnskapet	-9	0	0
Sum tjeneste: 22154 Førskolelokaler Skageåsen	292	252	232
Tjeneste: 22155 Førskolelokaler Krabbstumarka			
10100 Lønn faste stillinger	191	193	193
10602 Trekkpliktig klesgodtgjørelse	0	0	0
10608 Skattepliktig telekomm	4	0	0
10750 Lønn renhold	371	374	508
10755 Vikarlønn sykdom, renhold	20	10	10
10900 Arb.givers andel pensj.pr. KLP	115	112	115
10903 Gruppelivs- og ulykkesfors.premie	1	0	0
10990 Arbeidsgiveravgift	18	35	36
11200 Forbruksmaterieell	33	15	15
11201 Renholdsartikler og vaskemidler	0	35	35
11240 Kjøp av tjenester	5	0	0
11246 Levering av avfall	25	32	32
11303 Telekommunikasjon mobiltelefon	2	0	0
11306 Motpost skattepl. telekomm	-4	0	0
11800 El.kraft/strøm	174	135	175
11852 Yrkesskadeforsikring	-1	0	0
11950 Kommunale eiendomsavgifter	7	27	27
12000 Inventar og utstyr	0	10	10
12300 Tjenester vedr vedlh. bygn. anlegg	30	30	30
12301 Brøyting/sandstrøing veier	0	30	30
12400 Teknisk service	4	18	18
12500 Matr vedr. vedlh. bygn. anlegg	13	30	30
12600 Kjøp av renholdstjenester	342	20	20
14290 Betalt merverdiavgift	153	0	0

	Regnskap 2019	Budsjett 2020	Budsjett 2021
15901 Avskrivninger	703	703	727
17100 Refusjon sykepenger	-54	0	0
17101 Refusjon fødselspenger	-245	0	0
17290 Kompensasjon moms pålagt i driftsregnskapet	-153	0	0
Sum tjeneste: 22155 Førskolelokaler Krabbstumarka	1.753	1.809	2.011

Tjeneste: 22156 Førskolelokaler Barlia

10100 Lønn faste stillinger	48	48	48
10200 Vikarlønn ved sykdom	14	0	0
10602 Trekkpliktig klesgodtgjørelse	0	0	0
10620 KM godtgj. Sk.pliktig	0	0	0
10750 Lønn renhold	202	123	0
10751 Ekstralønn, renhold	10	0	0
10755 Vikarlønn sykdom, renhold	26	0	0
10900 Arb.givers andel pensj.pr. KLP	55	33	8
10990 Arbeidsgiveravgift	13	10	2
11200 Forbruksmateriell	2	20	20
11201 Renholdsartikler og vaskemidler	0	25	25
11240 Kjøp av tjenester	9	0	0
11246 Levering av avfall	9	17	17
11600 Kjøregodtgjørelse	2	0	0
11800 El.kraft/strøm	76	70	75
11810 Fjernvarme	27	0	0
11840 Bioenergi	8	50	10
11950 Kommunale eiendomsavgifter	2	0	0
12000 Inventar og utstyr	0	5	5
12300 Tjenester vedr vedlh. bygn. anlegg	44	40	40
12301 Brøyting/sandstrøing veier	0	25	25
12400 Teknisk service	8	0	0
12500 Matr vedr. vedlh. bygn. anlegg	1	15	15
12600 Kjøp av renholdstjenester	9	0	0
14290 Betalt merverdiavgift	45	0	0
15901 Avskrivninger	53	53	65
16300 Husleieinntekter	-4	0	0
17100 Refusjon sykepenger	-104	0	0
17290 Kompensasjon moms pålagt i driftsregnskapet	-45	0	0
Sum tjeneste: 22156 Førskolelokaler Barlia	509	534	355

Tjeneste: 22251 Skolelokaler Obus

10100 Lønn faste stillinger	347	687	363
10602 Trekkpliktig klesgodtgjørelse	3	4	4
10603 Fast kjøregodtgjørelse	0	7	7
10608 Skattepliktig telekomm	4	0	0
10750 Lønn renhold	956	890	1.143
10755 Vikarlønn sykdom, renhold	0	15	15
10900 Arb.givers andel pensj.pr. KLP	261	309	247
10903 Gruppelivs- og ulykkesfors.premie	2	0	0
10990 Arbeidsgiveravgift	63	98	78
11150 Matvarer	0	0	0
11151 Bevertning	0	0	0
11200 Forbruksmateriell	52	30	30
11201 Renholdsartikler og vaskemidler	15	30	30
11203 Arbeidsklær og verneutstyr	2	4	4
11232 Gaver og blomster	3	0	0
11240 Kjøp av tjenester	23	0	0
11246 Levering av avfall	53	70	70

	Regnskap 2019	Budsjett 2020	Budsjett 2021
11303 Telekommunikasjon mobiltelefon	9	4	4
11306 Motpost skattepl. telekomm	-4	0	0
11600 Kjøregodtgjørelse	0	5	5
11703 Avgifter og forsikringspremie	3	0	0
11705 Rep. og vedlikehold av transportmidler	1	0	0
11800 El.kraft/strøm	211	260	210
11801 Kjelkraft	61	70	60
11840 Bioenergi	239	200	240
11852 Yrkesskadeforsikring	-2	0	0
11855 Alarmsystemer/sikringstiltak	18	0	0
11950 Kommunale eiendomsavgifter	32	55	55
11970 Lisenser/brukerstøtteavtaler dataprogram	13	10	10
11971 Andre lisenser	1	0	0
12000 Inventar og utstyr	27	35	35
12002 Datautstyr	4	0	0
12300 Tjenester vedr vedlh. bygn. anlegg	307	70	70
12301 Brøyting/sandstrøing veier	0	100	100
12400 Teknisk service	24	30	30
12500 Matr vedr. vedlh. bygn. anlegg	41	50	50
12600 Kjøp av renholdstjenester	630	0	0
14290 Betalt merverdiavgift	418	0	0
15901 Avskrivninger	3.418	3.418	3.065
16230 Salg av tjenester	-83	0	0
16950 Intern husleie	-250	-250	-250
17100 Refusjon sykepenger	-232	0	0
17290 Kompensasjon moms pålagt i driftsregnskapet	-418	0	0
Sum tjeneste: 22251 Skolelokaler Obus	6.252	6.201	5.675
Tjeneste: 22252 Skolelokaler Hunn			
10100 Lønn faste stillinger	277	274	274
10209 Annen vikarlønn	4	0	0
10602 Trekkpliktig klesgodtgjørelse	2	2	2
10608 Skattepliktig telekomm	4	0	0
10750 Lønn renhold	718	809	809
10753 Tilleggs lønn, renhold	5	0	0
10757 Vikarlønn ferie, renhold	2	0	0
10758 Annen vikarlønn, renhold	24	0	0
10890 Påløpt lønn og sosiale kostnader	4	0	0
10900 Arb.givers andel pensj.pr. KLP	203	210	176
10903 Gruppelivs- og ulykkesfors.premie	2	0	0
10990 Arbeidsgiveravgift	53	66	55
11150 Matvarer	0	0	0
11151 Beverthing	1	0	0
11200 Forbruksmaterieell	29	15	15
11201 Renholdsartikler og vaskemidler	31	30	30
11203 Arbeidsklær og verneutstyr	5	4	4
11205 Drivstoff/olje etc. maskiner	7	0	0
11232 Gaver og blomster	0	0	0
11240 Kjøp av tjenester	12	0	0
11246 Levering av avfall	16	25	25
11302 Telekommunikasjon fasttelefon	4	2	2
11303 Telekommunikasjon mobiltelefon	3	5	5
11306 Motpost skattepl. telekomm	-4	0	0
11703 Avgifter og forsikringspremie	5	7	7
11704 Drivstoff/rekvisita transportmidler	4	8	8
11705 Rep. og vedlikehold av transportmidler	9	0	0

	Regnskap 2019	Budsjett 2020	Budsjett 2021
11800 El.kraft/strøm	239	160	240
11801 Kjelkraft	24	20	25
11840 Bioenergi	170	130	170
11852 Yrkesskadeforsikring	-2	0	0
11855 Alarmsystemer/sikringstiltak	6	0	0
11950 Kommunale eiendomsavgifter	7	9	9
11970 Lisenser/brukerstøtteavtaler dataprogram	13	0	0
11971 Andre lisenser	5	0	0
12000 Inventar og utstyr	112	8	8
12300 Tjenester vedr vedlh. bygn. anlegg	64	120	120
12301 Brøyting/sandstrøing veier	0	30	30
12400 Teknisk service	7	15	15
12500 Matr vedr. vedlh. bygn. anlegg	56	50	50
12600 Kjøp av renholdstjenester	236	0	0
14290 Betalt merverdiavgift	266	0	0
15901 Avskrivninger	815	815	865
16302 Framleie lokaler	-12	0	0
17100 Refusjon sykepenger	-133	0	0
17290 Kompensasjon moms pålagt i driftsregnskapet	-266	0	0
Sum tjeneste: 22252 Skolelokaler Hunn	3.028	2.814	2.944
Tjeneste: 26100 Institusjonslokaler			
11800 El.kraft/strøm	1	0	0
12300 Tjenester vedr vedlh. bygn. anlegg	5	0	0
12600 Kjøp av renholdstjenester	10	0	0
14290 Betalt merverdiavgift	1	0	0
15901 Avskrivninger	461	461	587
17290 Kompensasjon moms pålagt i driftsregnskapet	-1	0	0
Sum tjeneste: 26100 Institusjonslokaler	477	461	587
Tjeneste: 26550 Eldreboliger			
10100 Lønn faste stillinger	94	94	94
10750 Lønn renhold	110	112	112
10900 Arb.givers andel pensj.pr. KLP	40	40	33
10990 Arbeidsgiveravgift	12	13	11
11200 Forbruksmateriell	16	15	15
11201 Renholdsartikler og vaskemidler	37	15	15
11203 Arbeidsklær og verneutstyr	6	5	5
11205 Drivstoff/olje etc. maskiner	1	0	0
11231 Velferdstiltak brukere	2	0	0
11240 Kjøp av tjenester	8	0	0
11246 Levering av avfall	30	65	65
11303 Telekommunikasjon mobiltelefon	0	0	0
11304 Datakommunikasjon	11	180	180
11600 Kjøregodtgjørelse	0	5	5
11800 El.kraft/strøm	297	230	300
11801 Kjelkraft	117	110	120
11820 Fyringsolje/-parafin	10	0	0
11950 Kommunale eiendomsavgifter	214	270	270
11971 Andre lisenser	225	20	20
12000 Inventar og utstyr	19	25	25
12001 Verktøy og redskaper	2	0	0
12300 Tjenester vedr vedlh. bygn. anlegg	92	150	150
12301 Brøyting/sandstrøing veier	1	50	50
12400 Teknisk service	7	20	20
12500 Matr vedr. vedlh. bygn. anlegg	88	100	100

	Regnskap 2019	Budsjett 2020	Budsjett 2021
12600 Kjøp av renholdstjenester	3	0	0
14290 Betalt merverdiavgift	288	0	0
15901 Avskrivninger	442	442	430
16300 Husleieinntekter	-2.805	-3.000	-2.800
16900 Fordelte utgifter	-76	-79	-80
17100 Refusjon sykepenger	-4	0	0
17290 Kompensasjon moms pålagt i driftsregnskapet	-288	0	0
Sum tjeneste: 26550 Eldreboliger	-1.001	-1.118	-860
Tjeneste: 26555 6 mannsbolig Skage			
11304 Datakommunikasjon	3	0	0
11800 El.kraft/strøm	58	50	60
11950 Kommunale eiendomsavgifter	35	30	30
11971 Andre lisenser	2	0	0
12300 Tjenester vedr vedlh. bygn. anlegg	21	10	10
12301 Brøyting/sandstrøing veier	0	15	15
12400 Teknisk service	14	10	10
12500 Matr vedr. vedlh. bygn. anlegg	4	10	10
16300 Husleieinntekter	-365	-280	-300
Sum tjeneste: 26555 6 mannsbolig Skage	-227	-155	-165
Tjeneste: 26556 "Vangen"			
11800 El.kraft/strøm	115	70	115
11950 Kommunale eiendomsavgifter	9	5	5
12300 Tjenester vedr vedlh. bygn. anlegg	0	10	10
12500 Matr vedr. vedlh. bygn. anlegg	0	10	10
12700 Konsulent tjenester	2	0	0
15901 Avskrivninger	33	33	33
16300 Husleieinntekter	-237	-232	-240
Sum tjeneste: 26556 "Vangen"	-78	-105	-68
Tjeneste: 26559 Kommunale boliger			
10100 Lønn faste stillinger	48	48	48
10900 Arb.givers andel pensj.pr. KLP	9	9	8
10903 Gruppelivs- og ulykkesfors.premie	1	0	0
10990 Arbeidsgiveravgift	3	3	2
11150 Matvarer	0	0	0
11203 Arbeidsklær og verneutstyr	5	0	0
11240 Kjøp av tjenester	17	0	0
11246 Levering av avfall	0	15	15
11303 Telekommunikasjon mobiltelefon	-0	0	0
11700 Skyssutgifter	0	0	0
11800 El.kraft/strøm	13	20	15
11852 Yrkesskadeforsikring	-1	0	0
11900 Husleie	158	162	162
11902 Grunnleie	2	2	2
11903 Andre avgifter fast eiendom	31	0	0
11950 Kommunale eiendomsavgifter	97	107	107
11971 Andre lisenser	0	4	4
12001 Verktøy og redskaper	0	4	4
12300 Tjenester vedr vedlh. bygn. anlegg	17	110	110
12301 Brøyting/sandstrøing veier	0	15	15
12400 Teknisk service	0	5	5
12500 Matr vedr. vedlh. bygn. anlegg	12	60	60
12600 Kjøp av renholdstjenester	0	15	15
14290 Betalt merverdiavgift	-0	0	0

	Regnskap	Budsjett	Budsjett
	2019	2020	2021
15901 Avskrivninger	261	261	261
16300 Husleieinntekter	-1.020	-1.085	-1.000
17100 Refusjon sykepenger	-2	0	0
17290 Kompensasjon moms pålagt i driftsregnskapet	0	0	0
Sum tjeneste: 26559 Kommunale boliger	-348	-246	-168
Tjeneste: 28300 Bistand til etablering/oppr. av bolig			
11305 Purregebyr/ inkassosalær	16	0	0
11700 Skyssutgifter	0	0	0
11951 Tinglysningsgebyr og dokumentavgift	3	0	0
14703 Boligtilskudd	684	100	100
15502 Avsetning bundet driftsfond 1B	3	0	0
18101 Boligtilskudd og bostøtte	-684	0	0
19005 Andre renteinntekter	-3	0	0
Sum tjeneste: 28300 Bistand til etablering/oppr. av bolig	19	100	100
Tjeneste: 31500 Boligbygging og fysiske bomiljøtiltak			
12700 Konsulenttjenester	6	0	0
14290 Betalt merverdiavgift	1	0	0
15502 Avsetning bundet driftsfond 1B	250	0	0
15901 Avskrivninger	313	313	313
17290 Kompensasjon moms pålagt i driftsregnskapet	-1	0	0
19401 Bruk av disposisjonsfond	-250	0	0
Sum tjeneste: 31500 Boligbygging og fysiske bomiljøtiltak	319	313	313
Tjeneste: 32053 Barlia v.g skole - bygg			
11246 Levering av avfall	15	0	0
11800 El.kraft/strøm	158	100	160
11950 Kommunale eiendomsavgifter	9	0	0
12300 Tjenester vedr vedlh. bygn. anlegg	5	15	15
12500 Matr vedr. vedlh. bygn. anlegg	5	75	75
14290 Betalt merverdiavgift	42	0	0
15901 Avskrivninger	33	33	33
16950 Intern husleie	-60	-60	-60
17290 Kompensasjon moms pålagt i driftsregnskapet	-42	0	0
Sum tjeneste: 32053 Barlia v.g skole - bygg	165	163	223
Tjeneste: 33950 Brannstasjon			
10100 Lønn faste stillinger	46	0	0
10620 KM godtgj. Sk.pliktig	0	0	0
10750 Lønn renhold	0	0	42
10751 Ekstralønn, renhold	0	0	0
10900 Arb.givers andel pensj.pr. KLP	9	0	7
10990 Arbeidsgiveravgift	3	0	2
11200 Forbruksmaterieil	0	0	0
11201 Renholdsartikler og vaskemidler	0	5	5
11246 Levering av avfall	16	5	5
11600 Kjøregodtgjørelse	1	0	0
11800 El.kraft/strøm	0	40	40
11950 Kommunale eiendomsavgifter	3	0	0
12000 Inventar og utstyr	30	0	0
12300 Tjenester vedr vedlh. bygn. anlegg	0	0	0
12400 Teknisk service	6	0	0
12500 Matr vedr. vedlh. bygn. anlegg	0	10	10
12600 Kjøp av renholdstjenester	0	50	0
14290 Betalt merverdiavgift	14	0	0

	Regnskap 2019	Budsjett 2020	Budsjett 2021
17290 Kompensasjon moms pålagt i driftsregnskapet	-14	0	0
Sum tjeneste: 33950 Brannstasjon	114	110	111
Tjeneste: 38101 Gimle			
10100 Lønn faste stillinger	182	240	91
10602 Trekkpliktig klesgodtgjørelse	1	0	0
10620 KM godtgj. Sk.pliktig	1	0	0
10750 Lønn renhold	239	188	251
10751 Ekstralønn, renhold	3	0	0
10900 Arb.givers andel pensj.pr. KLP	83	83	55
10903 Gruppelivs- og ulykkesfors.premie	1	0	0
10990 Arbeidsgiveravgift	26	26	17
11150 Matvarer	0	0	0
11200 Forbruksmaterieell	6	15	15
11201 Renholdsartikler og vaskemidler	1	15	15
11203 Arbeidsklær og verneutstyr	2	3	3
11240 Kjøp av tjenester	1	0	0
11246 Levering av avfall	15	30	30
11303 Telekommunikasjon mobiltelefon	0	0	0
11600 Kjøregodtgjørelse	4	0	0
11800 El.kraft/strøm	175	170	175
11801 Kjelkraft	130	110	130
11852 Yrkesskadeforsikring	-1	0	0
11950 Kommunale eiendomsavgifter	6	9	9
12000 Inventar og utstyr	23	20	20
12001 Verktøy og redskaper	2	5	5
12300 Tjenester vedr vedlh. bygn. anlegg	52	80	80
12301 Brøyting/sandstrøing veier	0	40	40
12400 Teknisk service	4	20	20
12500 Matr vedr. vedlh. bygn. anlegg	11	70	70
12600 Kjøp av renholdstjenester	1	20	20
14290 Betalt merverdiavgift	106	0	0
15901 Avskrivninger	40	40	40
16300 Husleieinntekter	-107	-100	-100
16526 Leieinntekter maskiner/utstyr	-6	0	0
16950 Intern husleie	-300	-300	-300
17100 Refusjon sykepenger	-95	0	0
17290 Kompensasjon moms pålagt i driftsregnskapet	-106	0	0
19401 Bruk av disposisjonsfond	-100	0	0
Sum tjeneste: 38101 Gimle	400	784	686
Tjeneste: 38150 Svømmehall			
11204 Kjemikalier	16	15	15
11243 Prøver og egenandeler	0	9	9
11302 Telekommunikasjon fasttelefon	0	1	1
12000 Inventar og utstyr	1	5	5
12300 Tjenester vedr vedlh. bygn. anlegg	1	15	15
12500 Matr vedr. vedlh. bygn. anlegg	3	15	15
15901 Avskrivninger	35	35	74
16300 Husleieinntekter	-27	-50	-30
16900 Fordelte utgifter	115	115	115
Sum tjeneste: 38150 Svømmehall	144	160	219
Tjeneste: 87000 Renter/utbytte og lån			
18102 Kompensasjon kapitalkostnader	-735	-723	-658
Sum tjeneste: 87000 Renter/utbytte og lån	-735	-723	-658

	Regnskap 2019	Budsjett 2020	Budsjett 2021
Sum ansvar: 6030 Kommunal bygningsmasse	16.108	16.551	16.289
Ansvar: 6040 Samferdselsformål			
Tjeneste: 32500 Tilrettelegging og bistand for næringslivet			
15901 Avskrivninger	6	6	6
Sum tjeneste: 32500 Tilrettelegging og bistand for næringslivet	6	6	6
Tjeneste: 33301 Kommunale veger			
10100 Lønn faste stillinger	90	185	185
10900 Arb.givers andel pensj.pr. KLP	18	36	36
10990 Arbeidsgiveravgift	6	11	9
11240 Kjøp av tjenester	315	225	225
11402 Informasjonstiltak publikum	0	0	0
11700 Skysstgifter	0	0	0
12000 Inventar og utstyr	5	0	0
12300 Tjenester vedr vedlh. bygn. anlegg	299	0	0
12350 Sommervedlikehold fastavtale	345	170	170
12351 Sommervedlikehold variabel	1.183	1.950	1.950
12352 Sommervedlikehold tillegg	3	300	300
12360 Brøyting/strøing beredskap	1.448	510	510
12361 Brøyting variabel	1.629	1.300	1.300
12362 Strøing variabel	669	665	665
12363 Vintervedlikehold tillegg	0	125	125
14290 Betalt merverdiavgift	1.303	0	0
15901 Avskrivninger	1.204	1.204	1.280
17290 Kompensasjon moms pålagt i driftsregnskapet	-1.303	0	0
19401 Bruk av disposisjonsfond	-300	0	0
Sum tjeneste: 33301 Kommunale veger	6.913	6.681	6.755
Tjeneste: 33351 Bruer			
12300 Tjenester vedr vedlh. bygn. anlegg	84	0	0
12500 Matr vedr. vedlh. bygn. anlegg	9	100	100
14290 Betalt merverdiavgift	23	0	0
15901 Avskrivninger	45	45	41
17290 Kompensasjon moms pålagt i driftsregnskapet	-23	0	0
Sum tjeneste: 33351 Bruer	138	145	141
Tjeneste: 33400 Kommunale veger, miljø og trafikksikkerhet			
15901 Avskrivninger	95	95	116
Sum tjeneste: 33400 Kommunale veger, miljø og trafikksikkerhet	95	95	116
Tjeneste: 33401 Veg- og gatelyst			
11800 El.kraft/strøm	163	140	100
12300 Tjenester vedr vedlh. bygn. anlegg	34	20	20
12500 Matr vedr. vedlh. bygn. anlegg	10	30	30
14290 Betalt merverdiavgift	43	0	0
15901 Avskrivninger	45	45	45
17290 Kompensasjon moms pålagt i driftsregnskapet	-43	0	0
Sum tjeneste: 33401 Veg- og gatelyst	252	235	195
Tjeneste: 33402 Parkeringsplasser			
11240 Kjøp av tjenester	3	0	0
11800 El.kraft/strøm	-2	0	0
12361 Brøyting variabel	-11	0	0
14290 Betalt merverdiavgift	-0	0	0

	Regnskap 2019	Budsjett 2020	Budsjett 2021
15901 Avskrivninger	53	53	59
17290 Kompensasjon moms pålagt i driftsregnskapet	0	0	0
Sum tjeneste: 33402 Parkeringsplasser	43	53	59
Tjeneste: 33550 Parker, plasser, torg			
11002 Driftsutgifter maskiner	1	0	0
11800 El.kraft/strøm	2	10	10
12000 Inventar og utstyr	0	5	5
12300 Tjenester vedr vedlh. bygn. anlegg	245	130	130
12362 Strøing variabel	5	0	0
12500 Matr vedr. vedlh. bygn. anlegg	9	20	20
14290 Betalt merverdiavgift	62	0	0
17290 Kompensasjon moms pålagt i driftsregnskapet	-62	0	0
Sum tjeneste: 33550 Parker, plasser, torg	262	165	165
Tjeneste: 36053 Friluftsliv			
11902 Grunnleie	11	12	12
12300 Tjenester vedr vedlh. bygn. anlegg	0	20	20
12301 Brøyting/sandstrøing veier	0	50	50
Sum tjeneste: 36053 Friluftsliv	11	82	82
Sum ansvar: 6040 Samferdselsformål	7.721	7.462	7.519
Ansvar: 6500 Næringssjefen			
Tjeneste: 32552 Framhjelp av næringslivet			
13500 Kjøp av tjenester fra andre kommuner	125	125	140
14290 Betalt merverdiavgift	31	0	0
14709 Andre tilskudd	50	0	0
17290 Kompensasjon moms pålagt i driftsregnskapet	-31	0	0
19500 Bruk av bundet driftsfond	0	0	-140
Sum tjeneste: 32552 Framhjelp av næringslivet	175	125	0
Tjeneste: 32553 Eiendomsskattefondet			
13700 Kjøp av tjenester	0	50	50
Sum tjeneste: 32553 Eiendomsskattefondet	0	50	50
Sum ansvar: 6500 Næringssjefen	175	175	50
Ansvar: 6999 Internhusleie			
Tjeneste: 12100 Kommunal eiendomsforvaltning			
16950 Intern husleie	10	10	10
Sum tjeneste: 12100 Kommunal eiendomsforvaltning	10	10	10
Tjeneste: 19050 Vedlikeholdsavdelingen			
10100 Lønn faste stillinger	-345	0	0
10202 Vikarlønn ferie	-89	0	0
10608 Skattepliktig telekomm	-4	0	0
10620 KM godtgj. Sk.pliktig	-0	0	0
10900 Arb.givers andel pensj.pr. KLP	-82	0	0
10903 Gruppelivs- og ulykkesfors.premie	-1	0	0
10990 Arbeidsgiveravgift	-26	0	0
11151 Bevertning	-6	0	0
11260 Leie av utstyr	-1	0	0
11303 Telekommunikasjon mobiltelefon	-6	0	0
11304 Datakommunikasjon	-0	0	0
11306 Motpost skattepl. telekomm	4	0	0

	Regnskap 2019	Budsjett 2020	Budsjett 2021
11600 Kjøre godtgjørelse	-0	0	0
11703 Avgifter og forsikringspremie	-3	0	0
11852 Yrkesskadeforsikring	1	0	0
12001 Verktøy og redskaper	-1	0	0
12002 Datautstyr	-5	0	0
12300 Tjenester vedr vedlh. bygn. anlegg	-12	0	0
12500 Matr vedr. vedlh. bygn. anlegg	-10	0	0
14290 Betalt merverdiavgift	-6	0	0
15901 Avskrivninger	-28	0	0
16230 Salg av tjenester	357	0	0
16900 Fordelte utgifter	155	0	0
17100 Refusjon sykepenger	101	0	0
17290 Kompensasjon moms pålagt i driftsregnskapet	6	0	0
Sum tjeneste: 19050 Vedlikeholdsavdelingen	0	0	0
Tjeneste: 19051 Overhalla helsesenter			
10100 Lønn faste stillinger	-643	0	0
10200 Vikarlønn ved sykdom	-2	0	0
10202 Vikarlønn ferie	-1	0	0
10525 Lønn støttekontakter	-0	0	0
10603 Fast kjøre godtgjørelse	-4	0	0
10608 Skattepliktig telekomm	-4	0	0
10620 KM godtgj. Sk.pliktig	-0	0	0
10750 Lønn renhold	-794	0	0
10753 Tilleggslønn, renhold	-1	0	0
10757 Vikarlønn ferie, renhold	-49	0	0
10900 Arb.givers andel pensj.pr. KLP	-269	0	0
10903 Gruppelivs- og ulykkesfors.premie	-3	0	0
10990 Arbeidsgiveravgift	-91	0	0
11000 Kontormateriell og rekvisita	-0	0	0
11150 Matvarer	-0	0	0
11151 Bevertning	-1	0	0
11200 Forbruksmaterieell	-45	0	0
11201 Renholdsartikler og vaskemidler	-50	0	0
11203 Arbeidsklær og verneutstyr	-1	0	0
11232 Gaver og blomster	-2	0	0
11240 Kjøp av tjenester	-83	0	0
11246 Levering av avfall	-183	0	0
11303 Telekommunikasjon mobiltelefon	-5	0	0
11306 Motpost skattepl. telekomm	4	0	0
11600 Kjøre godtgjørelse	-1	0	0
11703 Avgifter og forsikringspremie	-0	0	0
11800 El.kraft/strøm	-406	0	0
11801 Kjelkraft	-277	0	0
11820 Fyringsolje/-parafin	-24	0	0
11852 Yrkesskadeforsikring	3	0	0
11855 Alarmsystemer/sikringstiltak	-17	0	0
11950 Kommunale eiendomsavgifter	-104	0	0
11970 Lisenser/brukerstøtteavtaler dataprogram	-28	0	0
11971 Andre lisenser	-35	0	0
12000 Inventar og utstyr	-29	0	0
12002 Datautstyr	-14	0	0
12300 Tjenester vedr vedlh. bygn. anlegg	-222	0	0
12400 Teknisk service	-83	0	0
12500 Matr vedr. vedlh. bygn. anlegg	-183	0	0
12600 Kjøp av renholdstjenester	-45	0	0

	Regnskap 2019	Budsjett 2020	Budsjett 2021
14290 Betalt merverdiavgift	-412	0	0
15901 Avskrivninger	-1.497	0	0
16900 Fordelte utgifter	5.172	0	0
17100 Refusjon sykepenger	18	0	0
17290 Kompensasjon moms pålagt i driftsregnskapet	412	0	0
Sum tjeneste: 19051 Overhalla helsesenter	0	0	0
Tjeneste: 22251 Skolelokaler Obus			
16900 Fordelte utgifter	-115	-115	-115
16950 Intern husleie	300	300	300
Sum tjeneste: 22251 Skolelokaler Obus	185	185	185
Tjeneste: 23101 Ungdomsbase			
16950 Intern husleie	126	126	126
Sum tjeneste: 23101 Ungdomsbase	126	126	126
Tjeneste: 23200 Forebygging skole- og helsestasjonstjeneste			
10100 Lønn faste stillinger	59	0	0
10200 Vikarlønn ved sykdom	0	0	0
10202 Vikarlønn ferie	0	0	0
10525 Lønn støttekontakter	0	0	0
10603 Fast kjøregodtgjørelse	0	0	0
10608 Skattepliktig telekomm	0	0	0
10620 KM godtgj. Sk.pliktig	0	0	0
10750 Lønn renhold	73	0	0
10753 Tilleggslønn, renhold	0	0	0
10757 Vikarlønn ferie, renhold	4	0	0
10900 Arb.givers andel pensj.pr. KLP	25	0	0
10903 Gruppelivs- og ulykkesfors.premie	0	0	0
10990 Arbeidsgiveravgift	8	0	0
11000 Kontormateriell og rekvisita	0	0	0
11150 Matvarer	0	0	0
11151 Bevertning	0	0	0
11200 Forbruksmaterieill	4	0	0
11201 Renholdsartikler og vaskemidler	5	0	0
11203 Arbeidsklær og verneutstyr	0	0	0
11232 Gaver og blomster	0	0	0
11240 Kjøp av tjenester	8	0	0
11246 Levering av avfall	17	0	0
11303 Telekommunikasjon mobiltelefon	0	0	0
11306 Motpost skattepl. telekomm	-0	0	0
11600 Kjøregodtgjørelse	0	0	0
11703 Avgifter og forsikringspremie	0	0	0
11800 El.kraft/strøm	37	0	0
11801 Kjelkraft	25	0	0
11820 Fyringsolje/-parafin	2	0	0
11852 Yrkesskadeforsikring	-0	0	0
11855 Alarmsystemer/sikringstiltak	2	0	0
11950 Kommunale eiendomsavgifter	10	0	0
11970 Lisenser/brukerstøtteavtaler dataprogram	3	0	0
11971 Andre lisenser	3	0	0
12000 Inventar og utstyr	3	0	0
12002 Datautstyr	1	0	0
12300 Tjenester vedr vedlh. bygn. anlegg	20	0	0
12400 Teknisk service	8	0	0
12500 Matr vedr. vedlh. bygn. anlegg	17	0	0

	Regnskap 2019	Budsjett 2020	Budsjett 2021
12600 Kjøp av renholdstjenester	4	0	0
14290 Betalt merverdiavgift	38	0	0
15901 Avskrivninger	137	0	0
16900 Fordelte utgifter	0	447	453
17100 Refusjon sykepenger	-2	0	0
17290 Kompensasjon moms pålagt i driftsregnskapet	-38	0	0
Sum tjeneste: 23200 Forebygging skole- og helsestasjonstjeneste	475	447	453
Tjeneste: 24100 Diagnose/behandling/rehabilitering			
10100 Lønn faste stillinger	85	0	0
10200 Vikarlønn ved sykdom	0	0	0
10202 Vikarlønn ferie	0	0	0
10525 Lønn støttekontakter	0	0	0
10603 Fast kjøregodtgjørelse	1	0	0
10608 Skattepliktig telekomm	1	0	0
10620 KM godtgj. Sk.pliktig	0	0	0
10750 Lønn renhold	105	0	0
10753 Tilleggslønn, renhold	0	0	0
10757 Vikarlønn ferie, renhold	6	0	0
10900 Arb.givers andel pensj.pr. KLP	35	0	0
10903 Gruppelivs- og ulykkesfors.premie	0	0	0
10990 Arbeidsgiveravgift	12	0	0
11000 Kontormateriell og rekvisita	0	0	0
11150 Matvarer	0	0	0
11151 Bevertning	0	0	0
11200 Forbruksmaterieell	6	0	0
11201 Renholdsartikler og vaskemidler	7	0	0
11203 Arbeidsklær og verneutstyr	0	0	0
11232 Gaver og blomster	0	0	0
11240 Kjøp av tjenester	11	0	0
11246 Levering av avfall	24	0	0
11303 Telekommunikasjon mobiltelefon	1	0	0
11306 Motpost skattepl. telekomm	-1	0	0
11600 Kjøregodtgjørelse	0	0	0
11703 Avgifter og forsikringspremie	0	0	0
11800 El.kraft/strøm	54	0	0
11801 Kjelkraft	36	0	0
11820 Fyringsolje/-parafin	3	0	0
11852 Yrkesskadeforsikring	-0	0	0
11855 Alarmsystemer/sikringstiltak	2	0	0
11950 Kommunale eiendomsavgifter	14	0	0
11970 Lisenser/brukerstøtteavtaler dataprogram	4	0	0
11971 Andre lisenser	5	0	0
12000 Inventar og utstyr	4	0	0
12002 Datautstyr	2	0	0
12300 Tjenester vedr vedlh. bygn. anlegg	29	0	0
12400 Teknisk service	11	0	0
12500 Matr vedr. vedlh. bygn. anlegg	24	0	0
12600 Kjøp av renholdstjenester	6	0	0
14290 Betalt merverdiavgift	54	0	0
15901 Avskrivninger	197	0	0
16900 Fordelte utgifter	0	642	651
17100 Refusjon sykepenger	-2	0	0
17290 Kompensasjon moms pålagt i driftsregnskapet	-54	0	0
Sum tjeneste: 24100 Diagnose/behandling/rehabilitering	682	642	651

	Regnskap 2019	Budsjett 2020	Budsjett 2021
Tjeneste: 24201 Sosial rådgivning flyktninger			
16950 Intern husleie	60	60	60
19401 Bruk av disposisjonsfond	-55	-60	-60
Sum tjeneste: 24201 Sosial rådgivning flyktninger	5	0	0
Tjeneste: 25400 Pleie, omsorg, hjelp til hjemmeboende			
10100 Lønn faste stillinger	63	0	0
10200 Vikarlønn ved sykdom	0	0	0
10202 Vikarlønn ferie	0	0	0
10525 Lønn støttekontaker	0	0	0
10603 Fast kjøregodtgjørelse	0	0	0
10608 Skattepliktig telekomm	0	0	0
10620 KM godtgj. Sk.pliktig	0	0	0
10750 Lønn renhold	78	0	0
10753 Tilleggs lønn, renhold	0	0	0
10757 Vikarlønn ferie, renhold	5	0	0
10900 Arb.givers andel pensj.pr. KLP	26	0	0
10903 Gruppelivs- og ulykkesfors.premie	0	0	0
10990 Arbeidsgiveravgift	9	0	0
11000 Kontormateriell og rekvisita	0	0	0
11150 Matvarer	0	0	0
11151 Bevertning	0	0	0
11200 Forbruksmateriell	4	0	0
11201 Renholdsartikler og vaskemidler	5	0	0
11203 Arbeidsklær og verneutstyr	0	0	0
11232 Gaver og blomster	0	0	0
11240 Kjøp av tjenester	8	0	0
11246 Levering av avfall	18	0	0
11303 Telekommunikasjon mobiltelefon	0	0	0
11306 Motpost skattepl. telekomm	-0	0	0
11600 Kjøregodtgjørelse	0	0	0
11703 Avgifter og forsikringspremie	0	0	0
11800 El.kraft/strøm	40	0	0
11801 Kjelkraft	27	0	0
11820 Fyringsolje/-parafin	2	0	0
11852 Yrkesskadeforsikring	-0	0	0
11855 Alarmsystemer/sikringstiltak	2	0	0
11950 Kommunale eiendomsavgifter	10	0	0
11970 Lisenser/brukerstøtteavtaler dataprogram	3	0	0
11971 Andre lisenser	3	0	0
12000 Inventar og utstyr	3	0	0
12002 Datautstyr	1	0	0
12300 Tjenester vedr vedlh. bygn. anlegg	22	0	0
12400 Teknisk service	8	0	0
12500 Matr vedr. vedlh. bygn. anlegg	18	0	0
12600 Kjøp av renholdstjenester	4	0	0
14290 Betalt merverdiavgift	40	0	0
15901 Avskrivninger	147	0	0
16900 Fordelte utgifter	0	478	485
17100 Refusjon sykepenger	-2	0	0
17290 Kompensasjon moms pålagt i driftsregnskapet	-40	0	0
Sum tjeneste: 25400 Pleie, omsorg, hjelp til hjemmeboende	508	478	485
Tjeneste: 25401 Hjemmesykepleie			
16900 Fordelte utgifter	76	79	80
Sum tjeneste: 25401 Hjemmesykepleie	76	79	80

	Regnskap 2019	Budsjett 2020	Budsjett 2021
Tjeneste: 26100 Institusjonslokaler			
10100 Lønn faste stillinger	393	0	0
10200 Vikarlønn ved sykdom	1	0	0
10202 Vikarlønn ferie	1	0	0
10525 Lønn støttekontaker	0	0	0
10603 Fast kjøregodtgjørelse	2	0	0
10608 Skattepliktig telekomm	3	0	0
10620 KM godtgj. Sk.pliktig	0	0	0
10750 Lønn renhold	486	0	0
10753 Tilleggslønn, renhold	1	0	0
10757 Vikarlønn ferie, renhold	30	0	0
10900 Arb.givers andel pensj.pr. KLP	165	0	0
10903 Gruppelivs- og ulykkesfors.premie	2	0	0
10990 Arbeidsgiveravgift	56	0	0
11000 Kontormateriell og rekvisita	0	0	0
11150 Matvarer	0	0	0
11151 Beverthing	0	0	0
11200 Forbruksmaterieell	28	0	0
11201 Renholdsartikler og vaskemidler	31	0	0
11203 Arbeidsklær og verneutstyr	1	0	0
11232 Gaver og blomster	1	0	0
11240 Kjøp av tjenester	51	0	0
11246 Levering av avfall	112	0	0
11303 Telekommunikasjon mobiltelefon	3	0	0
11306 Motpost skattepl. telekomm	-3	0	0
11600 Kjøregodtgjørelse	1	0	0
11703 Avgifter og forsikringspremie	0	0	0
11800 El.kraft/strøm	249	0	0
11801 Kjelkraft	169	0	0
11820 Fyringsolje/-parafin	15	0	0
11852 Yrkesskadeforsikring	-2	0	0
11855 Alarmsystemer/sikringstiltak	10	0	0
11950 Kommunale eiendomsavgifter	64	0	0
11970 Lisenser/brukerstøtteavtaler dataprogram	17	0	0
11971 Andre lisenser	22	0	0
12000 Inventar og utstyr	18	0	0
12002 Datautstyr	9	0	0
12300 Tjenester vedr vedlh. bygn. anlegg	136	0	0
12400 Teknisk service	51	0	0
12500 Matr vedr. vedlh. bygn. anlegg	112	0	0
12600 Kjøp av renholdstjenester	28	0	0
14290 Betalt merverdiavgift	252	0	0
15901 Avskrivninger	917	0	0
16900 Fordelte utgifter	0	2.982	3.022
17100 Refusjon sykepenger	-11	0	0
17290 Kompensasjon moms pålagt i driftsregnskapet	-252	0	0
Sum tjeneste: 26100 Institusjonslokaler	3.167	2.982	3.022
Tjeneste: 30100 Plansaksbehandling			
16950 Intern husleie	10	10	10
Sum tjeneste: 30100 Plansaksbehandling	10	10	10
Tjeneste: 30200 Bygge-, delings- og seksjoneringsaker			
16950 Intern husleie	10	10	10
Sum tjeneste: 30200 Bygge-, delings- og seksjoneringsaker	10	10	10

	Regnskap 2019	Budsjett 2020	Budsjett 2021
Tjeneste: 30300 Kart og oppmåling			
16950 Intern husleie	10	10	10
Sum tjeneste: 30300 Kart og oppmåling	10	10	10
Tjeneste: 32051 Kjøkkentjenester			
10100 Lønn faste stillinger	42	0	0
10200 Vikarlønn ved sykdom	0	0	0
10202 Vikarlønn ferie	0	0	0
10525 Lønn støttekontaker	0	0	0
10603 Fast kjøregodtgjørelse	0	0	0
10608 Skattepliktig telekomm	0	0	0
10620 KM godtgj. Sk.pliktig	0	0	0
10750 Lønn renhold	52	0	0
10753 Tilleggs lønn, renhold	0	0	0
10757 Vikarlønn ferie, renhold	3	0	0
10900 Arb.givers andel pensj.pr. KLP	18	0	0
10903 Gruppelivs- og ulykkesfors.premie	0	0	0
10990 Arbeidsgiveravgift	6	0	0
11000 Kontormateriell og rekvisita	0	0	0
11150 Matvarer	0	0	0
11151 Beverthing	0	0	0
11200 Forbruksmaterieell	3	0	0
11201 Renholdsartikler og vaskemidler	3	0	0
11203 Arbeidsklær og verneutstyr	0	0	0
11232 Gaver og blomster	0	0	0
11240 Kjøp av tjenester	6	0	0
11246 Levering av avfall	12	0	0
11303 Telekommunikasjon mobiltelefon	0	0	0
11306 Motpost skattepl. telekomm	-0	0	0
11600 Kjøregodtgjørelse	0	0	0
11703 Avgifter og forsikringspremie	0	0	0
11800 El.kraft/strøm	27	0	0
11801 Kjelkraft	18	0	0
11820 Fyringsolje/-parafin	2	0	0
11852 Yrkesskadeforsikring	-0	0	0
11855 Alarmsystemer/sikringstiltak	1	0	0
11950 Kommunale eiendomsavgifter	7	0	0
11970 Lisenser/brukerstøtteavtaler dataprogram	2	0	0
11971 Andre lisenser	2	0	0
12000 Inventar og utstyr	2	0	0
12002 Datautstyr	1	0	0
12300 Tjenester vedr vedlh. bygn. anlegg	15	0	0
12400 Teknisk service	5	0	0
12500 Matr vedr. vedlh. bygn. anlegg	12	0	0
12600 Kjøp av renholdstjenester	3	0	0
14290 Betalt merverdiavgift	27	0	0
15901 Avskrivninger	99	0	0
16900 Fordelte utgifter	0	321	325
17100 Refusjon sykepenger	-1	0	0
17290 Kompensasjon moms pålagt i driftsregnskapet	-27	0	0
Sum tjeneste: 32051 Kjøkkentjenester	341	321	325
Tjeneste: 33301 Kommunale veger			
16950 Intern husleie	10	10	10
Sum tjeneste: 33301 Kommunale veger	10	10	10

	Regnskap 2019	Budsjett 2020	Budsjett 2021
Tjeneste: 33950 Brannstasjon			
10100 Lønn faste stillinger	345	0	0
10202 Vikarlønn ferie	89	0	0
10608 Skattepliktig telekomm	4	0	0
10620 KM godtgj. Sk.pliktig	0	0	0
10900 Arb.givers andel pensj.pr. KLP	82	0	0
10903 Gruppelivs- og ulykkesfors.premie	1	0	0
10990 Arbeidsgiveravgift	26	0	0
11151 Bevertning	6	0	0
11260 Leie av utstyr	1	0	0
11303 Telekommunikasjon mobiltelefon	6	0	0
11304 Datakommunikasjon	0	0	0
11306 Motpost skattepl. telekomm	-4	0	0
11600 Kjøregodtgjørelse	0	0	0
11703 Avgifter og forsikringspremie	3	0	0
11852 Yrkesskadeforsikring	-1	0	0
12001 Verktøy og redskaper	1	0	0
12002 Datautstyr	5	0	0
12300 Tjenester vedr vedlh. bygn. anlegg	12	0	0
12500 Matr vedr. vedlh. bygn. anlegg	10	0	0
14290 Betalt merverdiavgift	6	0	0
15901 Avskrivninger	28	0	0
16230 Salg av tjenester	-357	0	0
16900 Fordelte utgifter	-155	0	0
17100 Refusjon sykepenger	-101	0	0
17290 Kompensasjon moms pålagt i driftsregnskapet	-6	0	0
Sum tjeneste: 33950 Brannstasjon	0	0	0
Tjeneste: 37000 Folkebibliotek			
16950 Intern husleie	100	150	150
Sum tjeneste: 37000 Folkebibliotek	100	150	150
Tjeneste: 38300 Kulturskole			
16950 Intern husleie	150	100	100
Sum tjeneste: 38300 Kulturskole	150	100	100
Sum ansvar: 6999 Internhusleie	5.864	5.560	5.627
Ansvar: 7000 Landbruk og natur			
Tjeneste: 32900 Landbruk			
10100 Lønn faste stillinger	0	2.520	2.520
10900 Arb.givers andel pensj.pr. KLP	0	490	490
10990 Arbeidsgiveravgift	0	153	129
11000 Kontormateriell og rekvisita	0	5	5
11151 Bevertning	0	10	10
11245 Kopiering	0	15	15
11300 Frankering	0	5	5
11402 Informasjonstiltak publikum	0	5	5
11501 Kursavgifter og oppholdsutgifter	0	40	40
11600 Kjøregodtgjørelse	0	10	10
11700 Skyssutgifter	0	5	5
11702 Reiseutgifter	0	10	10
11900 Husleie	0	240	240
12000 Inventar og utstyr	0	10	10
12002 Datautstyr	0	10	10

	Regnskap 2019	Budsjett 2020	Budsjett 2021
Sum tjeneste: 32900 Landbruk	0	3.528	3.503
Sum ansvar: 7000 Landbruk og natur	0	3.528	3.503
Ansvar: 8000 Skatter, rammetilskudd			
Tjeneste: 12000 Administrasjon			
16900 Fordelte utgifter	-893	-928	-958
Sum tjeneste: 12000 Administrasjon	-893	-928	-958
Tjeneste: 32100 Konesjonskraft, kraftrettigheter og annen kraft f			
16000 Egenbetaling	-39	0	0
16500 Avgiftspliktige salgsinntekter	-296	-300	-250
Sum tjeneste: 32100 Konesjonskraft, kraftrettigheter og annen kr	-335	-300	-250
Tjeneste: 32556 Konesjonsavgifter			
18771 Konesjonsavgift	-442	-391	-440
Sum tjeneste: 32556 Konesjonsavgifter	-442	-391	-440
Tjeneste: 80000 Skatt på inntekt og formue			
18700 Skatt på inntekt og formue	-93.413	-97.201	-100.761
Sum tjeneste: 80000 Skatt på inntekt og formue	-93.413	-97.201	-100.761
Tjeneste: 80050 Eiendomsskatt			
18740 Eiendomsskatt næringseiendommer	-2.790	0	-4.550
18741 Eiendomsskatt verker og bruke overgangsordning	-266	0	-200
18750 Eiendomsskatt boliger	-7.873	-7.600	-7.000
18751 Eiendomsskatt fritidsboliger	-548	-520	-490
18752 Eiendomsskatt næringseiendommer	0	-2.880	0
Sum tjeneste: 80050 Eiendomsskatt	-11.478	-11.000	-12.240
Tjeneste: 84000 Stalige rammetilskudd og øvrige generelle statstil			
18000 Rammetilskudd	-132.342	-131.450	-132.399
18005 Inntektsutjevning	-23.061	-21.305	-21.845
Sum tjeneste: 84000 Stalige rammetilskudd og øvrige generelle st	-155.403	-152.755	-154.244
Tjeneste: 85000 Statstilskudd flyktninger			
15400 Avsetning til disposisjonsfond	8.263	8.733	5.530
18103 Integreringstilskudd flyktninger	-9.106	-8.733	-5.530
Sum tjeneste: 85000 Statstilskudd flyktninger	-843	0	0
Tjeneste: 87000 Renter/utbytte og lån			
15950 Kalkulatoriske rentekostnader	-1.411	-2.026	-1.423
18102 Kompensasjon kapitalkostnader	-175	-164	-124
18109 Generelle statstilskudd	-65	-61	-56
Sum tjeneste: 87000 Renter/utbytte og lån	-1.651	-2.251	-1.603
Sum ansvar: 8000 Skatter, rammetilskudd	-264.458	-264.826	-270.496
Ansvar: 8100 Renter, avdrag m.v.			
Tjeneste: 86000 Motpost avskrivning			
19900 Motpost avskrivninger	-16.090	-16.090	-16.499
Sum tjeneste: 86000 Motpost avskrivning	-16.090	-16.090	-16.499
Tjeneste: 87000 Renter/utbytte og lån			
14500 Overføring til kommuner	557	0	200
15000 Renter kommunale lån	9.488	12.770	10.711

	Regnskap 2019	Budsjett 2020	Budsjett 2021
15001 Renter videreutlån	327	311	300
15009 Andre renteutgifter	1.486	25	100
15100 Avdrag på lån	13.509	15.230	16.570
15500 Avsetning bundet driftsfond	2.227	0	800
19000 Renter av bankinnskudd	-3.373	-1.391	-1.500
19001 Renter formidlingslån	-395	-309	-250
19050 Aksjeutbytte	-2.784	0	-1.000
Sum tjeneste: 87000 Renter/utbytte og lån	21.043	26.636	25.931
Tjeneste: 88000 Interne finansieringstransaksjoner			
15400 Avsetning til disposisjonsfond	10.137	0	4.144
15700 Overføring til investeringsregnskapet	833	1.914	1.800
19310 Disponering av overskudd	-6.522	0	0
19401 Bruk av disposisjonsfond	3.571	-1.210	0
19502 Bruk av bundet driftsfond 1B	0	-900	-900
Sum tjeneste: 88000 Interne finansieringstransaksjoner	8.018	-196	5.044
Tjeneste: 89900 Årets regnskapsmessige merforbruk/mindreforbr			
15800 Regnskapsmessig mindreforbruk	6.448	0	0
Sum tjeneste: 89900 Årets regnskapsmessige merforbruk/mindref	6.448	0	0
Sum ansvar: 8100 Renter, avdrag m.v.	19.420	10.349	14.476
Ansvar: 9000 Politisk styring			
Tjeneste: 10000 Politisk virksomhet			
10800 Godtgjørelse ordfører	70	0	0
10990 Arbeidsgiveravgift	4	0	0
18805 Salg av tjenester til samkommunen	-73	0	0
Sum tjeneste: 10000 Politisk virksomhet	0	0	0
Sum ansvar: 9000 Politisk styring	0	0	0
Ansvar: 9130 IT fagsystemer			
Tjeneste: 30300 Kart og oppmåling			
13500 Kjøp av tjenester fra andre kommuner	0	90	90
Sum tjeneste: 30300 Kart og oppmåling	0	90	90
Sum ansvar: 9130 IT fagsystemer	0	90	90
Ansvar: 9200 Lønn- og regnskapsavd.			
Tjeneste: 12000 Administrasjon			
16223 Purregebyr	-167	0	0
16224 Rettsgebyr	-48	0	0
17705 Refusjon for innfordringsutgifter	-129	0	0
18805 Salg av tjenester til samkommunen	344	0	0
Sum tjeneste: 12000 Administrasjon	0	0	0
Tjeneste: 12050 Lønn/regnskap			
11301 Gebyr banktjenester	70	0	0
14290 Betalt merverdiavgift	2	0	0
16223 Purregebyr	-40	0	0
17290 Kompensasjon moms pålagt i driftsregnskapet	-2	0	0
18805 Salg av tjenester til samkommunen	-31	0	0
Sum tjeneste: 12050 Lønn/regnskap	0	0	0
Sum ansvar: 9200 Lønn- og regnskapsavd.	0	0	0

	Regnskap 2019	Budsjett 2020	Budsjett 2021
Ansvar: 9300 Barnevern			
Tjeneste: 25100 Barneverntiltak i familien			
19401 Bruk av disposisjonsfond	-1.536	-1.600	-1.600
Sum tjeneste: 25100 Barneverntiltak i familien	-1.536	-1.600	-1.600
Sum ansvar: 9300 Barnevern	-1.536	-1.600	-1.600
Ansvar: 9310 Legevakt			
Tjeneste: 24103 Legevakt			
13500 Kjøp av tjenester fra andre kommuner	675	1.117	1.742
Sum tjeneste: 24103 Legevakt	675	1.117	1.742
Sum ansvar: 9310 Legevakt	675	1.117	1.742
Ansvar: 9350 NAV			
Tjeneste: 28100 Økonomisk sosialhjelp			
14730 Tilskudd til livsopphold, 5.1 vedtak	-7	0	0
15200 Sosiale utlån	57	0	0
17000 Refusjon fra Staten	-73	0	0
18805 Salg av tjenester til samkommunen	92	0	0
19200 Avdrag på utlån	-29	0	0
Sum tjeneste: 28100 Økonomisk sosialhjelp	40	0	0
Sum ansvar: 9350 NAV	40	0	0
Ansvar: 9800 Midtre Namdal Samkommune			
Tjeneste: 10000 Politisk virksomhet			
13500 Kjøp av tjenester fra andre kommuner	94	0	0
Sum tjeneste: 10000 Politisk virksomhet	94	0	0
Tjeneste: 12010 Administrasjon i Samkommunen			
13500 Kjøp av tjenester fra andre kommuner	475	0	0
Sum tjeneste: 12010 Administrasjon i Samkommunen	475	0	0
Tjeneste: 12020 Skatteopprever			
13500 Kjøp av tjenester fra andre kommuner	436	240	0
14290 Betalt merverdiavgift	134	0	0
17290 Kompensasjon moms pålagt i driftsregnskapet	-134	0	0
Sum tjeneste: 12020 Skatteopprever	436	240	0
Tjeneste: 12030 IT infrastruktur			
13500 Kjøp av tjenester fra andre kommuner	1.712	1.411	1.648
Sum tjeneste: 12030 IT infrastruktur	1.712	1.411	1.648
Tjeneste: 12041 Økonomi Samkommunen			
13500 Kjøp av tjenester fra andre kommuner	310	312	353
Sum tjeneste: 12041 Økonomi Samkommunen	310	312	353
Tjeneste: 12042 Sak arkiv Samkommunen			
13500 Kjøp av tjenester fra andre kommuner	159	158	161
Sum tjeneste: 12042 Sak arkiv Samkommunen	159	158	161
Tjeneste: 12050 Lønn/regnskap			
13500 Kjøp av tjenester fra andre kommuner	1.782	2.020	2.024
Sum tjeneste: 12050 Lønn/regnskap	1.782	2.020	2.024

	Regnskap 2019	Budsjett 2020	Budsjett 2021
Tjeneste: 12060 Sentralbord			
13500 Kjøp av tjenester fra andre kommuner	181	205	209
Sum tjeneste: 12060 Sentralbord	181	205	209
Tjeneste: 20201 Ppt i grunnskolen			
13500 Kjøp av tjenester fra andre kommuner	2.123	2.266	2.301
Sum tjeneste: 20201 Ppt i grunnskolen	2.123	2.266	2.301
Tjeneste: 23302 Miljørettet helsevern			
13500 Kjøp av tjenester fra andre kommuner	279	401	428
Sum tjeneste: 23302 Miljørettet helsevern	279	401	428
Tjeneste: 24103 Legevakt			
13500 Kjøp av tjenester fra andre kommuner	611	672	987
Sum tjeneste: 24103 Legevakt	611	672	987
Tjeneste: 24200 Sosial rådgiving og veiledning			
13500 Kjøp av tjenester fra andre kommuner	1.874	2.059	2.222
Sum tjeneste: 24200 Sosial rådgiving og veiledning	1.874	2.059	2.222
Tjeneste: 24400 Barneverntjenester			
13500 Kjøp av tjenester fra andre kommuner	3.909	3.543	3.517
Sum tjeneste: 24400 Barneverntjenester	3.909	3.543	3.517
Tjeneste: 25100 Barneverntiltak i familien			
13500 Kjøp av tjenester fra andre kommuner	673	7.375	7.600
Sum tjeneste: 25100 Barneverntiltak i familien	673	7.375	7.600
Tjeneste: 25200 Barneverntiltak utenfor familien			
13500 Kjøp av tjenester fra andre kommuner	6.307	0	0
Sum tjeneste: 25200 Barneverntiltak utenfor familien	6.307	0	0
Tjeneste: 25401 Hjemmesykepleie			
13500 Kjøp av tjenester fra andre kommuner	289	306	323
Sum tjeneste: 25401 Hjemmesykepleie	289	306	323
Tjeneste: 27600 Kvalifiseringsordningen			
13500 Kjøp av tjenester fra andre kommuner	277	0	0
Sum tjeneste: 27600 Kvalifiseringsordningen	277	0	0
Tjeneste: 28101 Økonomisk sosialhjelp flyktninger			
14730 Tilskudd til livsopphold, 5.1 vedtak	0	0	1.500
19401 Bruk av disposisjonsfond	0	0	-1.500
Sum tjeneste: 28101 Økonomisk sosialhjelp flyktninger	0	0	0
Tjeneste: 28300 Bistand til etablering/oppr. av bolig			
13500 Kjøp av tjenester fra andre kommuner	1.648	1.788	1.897
Sum tjeneste: 28300 Bistand til etablering/oppr. av bolig	1.648	1.788	1.897
Tjeneste: 30300 Kart og oppmåling			
13500 Kjøp av tjenester fra andre kommuner	129	0	0
Sum tjeneste: 30300 Kart og oppmåling	129	0	0
Tjeneste: 32500 Tilrettelegging og bistand for næringslivet			
13500 Kjøp av tjenester fra andre kommuner	454	0	0

	Regnskap 2019	Budsjett 2020	Budsjett 2021
Sum tjeneste: 32500 Tilrettelegging og bistand for næringslivet	454	0	0
Tjeneste: 32900 Landbruk			
13500 Kjøp av tjenester fra andre kommuner	2.368	0	0
Sum tjeneste: 32900 Landbruk	2.368	0	0
Tjeneste: 87000 Renter/utbytte og lån			
13500 Kjøp av tjenester fra andre kommuner	-569	0	0
Sum tjeneste: 87000 Renter/utbytte og lån	-569	0	0
Sum ansvar: 9800 Midtre Namdal Samkommune	25.521	22.756	23.670
T O T A L T	0	0	0

