

LISTE BTA AREALER	
	Areal
BTA 1.ETG*	2 812,96
BTA 2.ETG*	585,37
BTA 3.ETG*	146,10
BTA U.ETG*	898,40
	4 442,83 m²

PROSJEKT Gimle Flerbrukshall
TILTAKSHAVER Overhalla Kommune

PRAKSIS
arkitekter as

INCUBE
ARCHITECTURE

FASE Skisseprosjekt
TEGNING Situasjonsplan

PROSJEKT Gimle Flerbrukshall <small>Gnr/Bnr/Festnr</small>
DATE 05.04.2019

PROSJ.NR Prosjektnr.	MÅL (A3) 1:500, 1:250
TEGN.NR A10-1	INDEKS

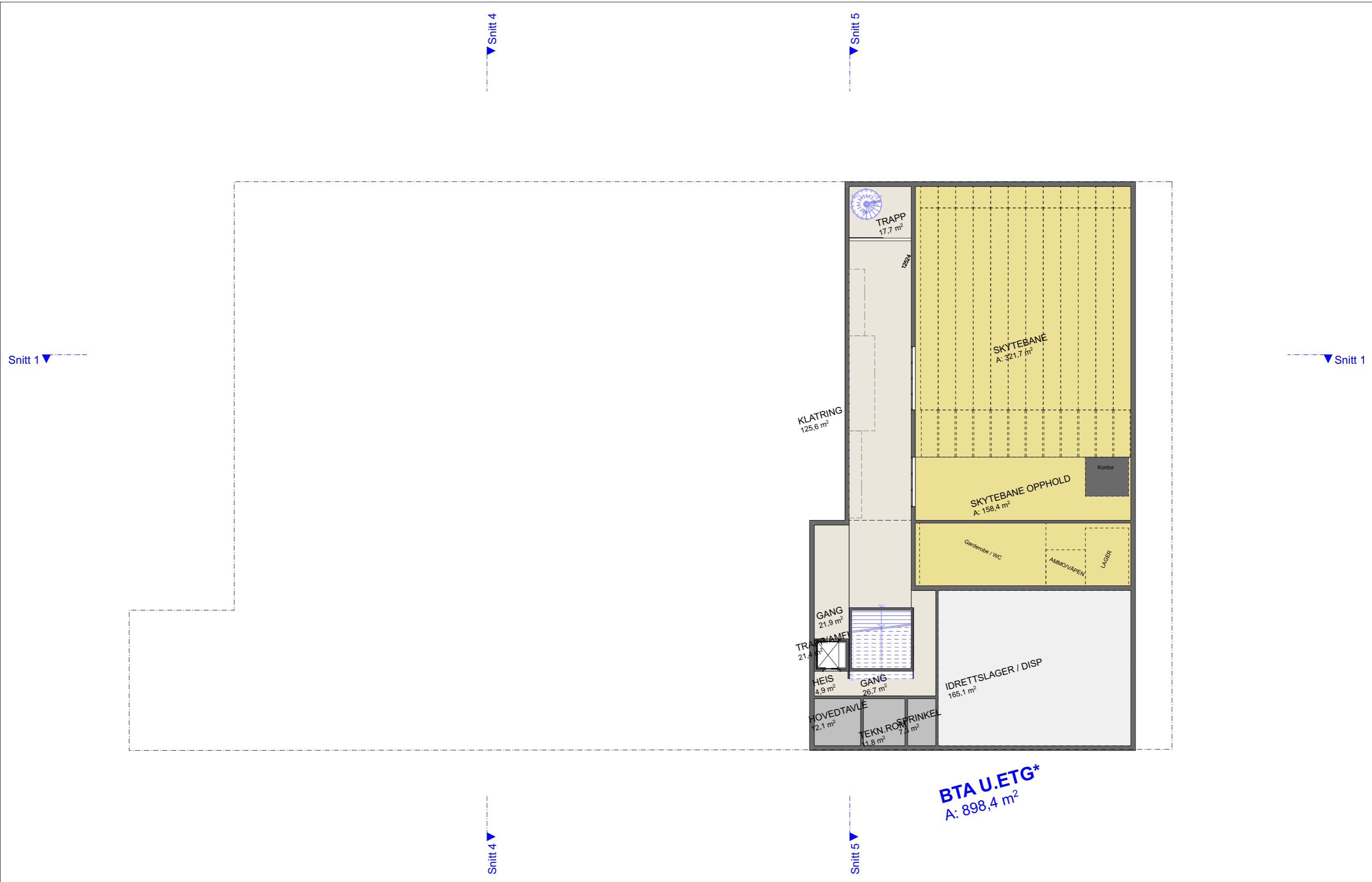

BTA U.ETG*
A: 898,4 m²

PROSJEKT Gimle Flerbrukshall	PRAKSIS arkitekter as INCUBE ARCHITECTURE	FASE Skisseprosjekt	PROSJEKT Gimle Flerbrukshall <small>Gnr/Bnr/Festnr</small>	PROSJ.NR Prosjektnr.	MÅL (A3) 1:250
TILTAKSHAVER Overhalla Kommune		TEGNING Plan U	DATO 05.04.2019	TEGNET KONTR.	TEGN.NR A20-U

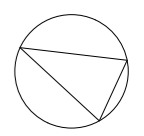

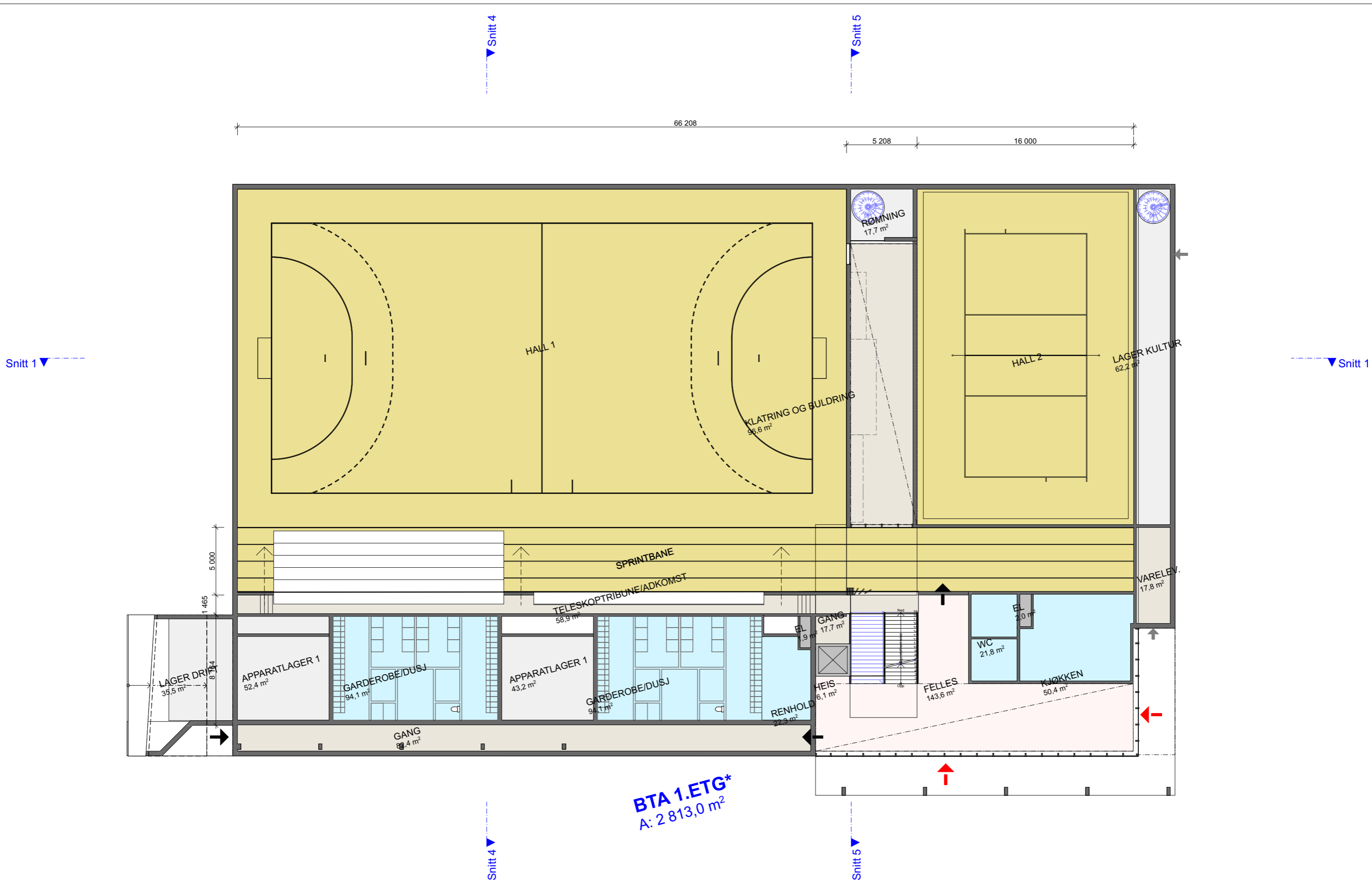

BTA 1.ETG*
A: 2 813,0 m²

PROSJEKT Gimle Flerbrukshall	PRAKSIS arkitekter as INCUBE ARCHITECTURE	FASE Skisseprosjekt	PROSJEKT Gimle Flerbrukshall <small>Gnr./Bnr./Festnr.</small>	PROSJ.NR Prosjektnr.	MÅL (A3) 1:250
TILTAKSHAVER Overhalla Kommune		TEGNING Plan 1	DATO 05.04.2019	TEGN. NR A20-1	INDEKS

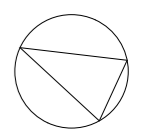

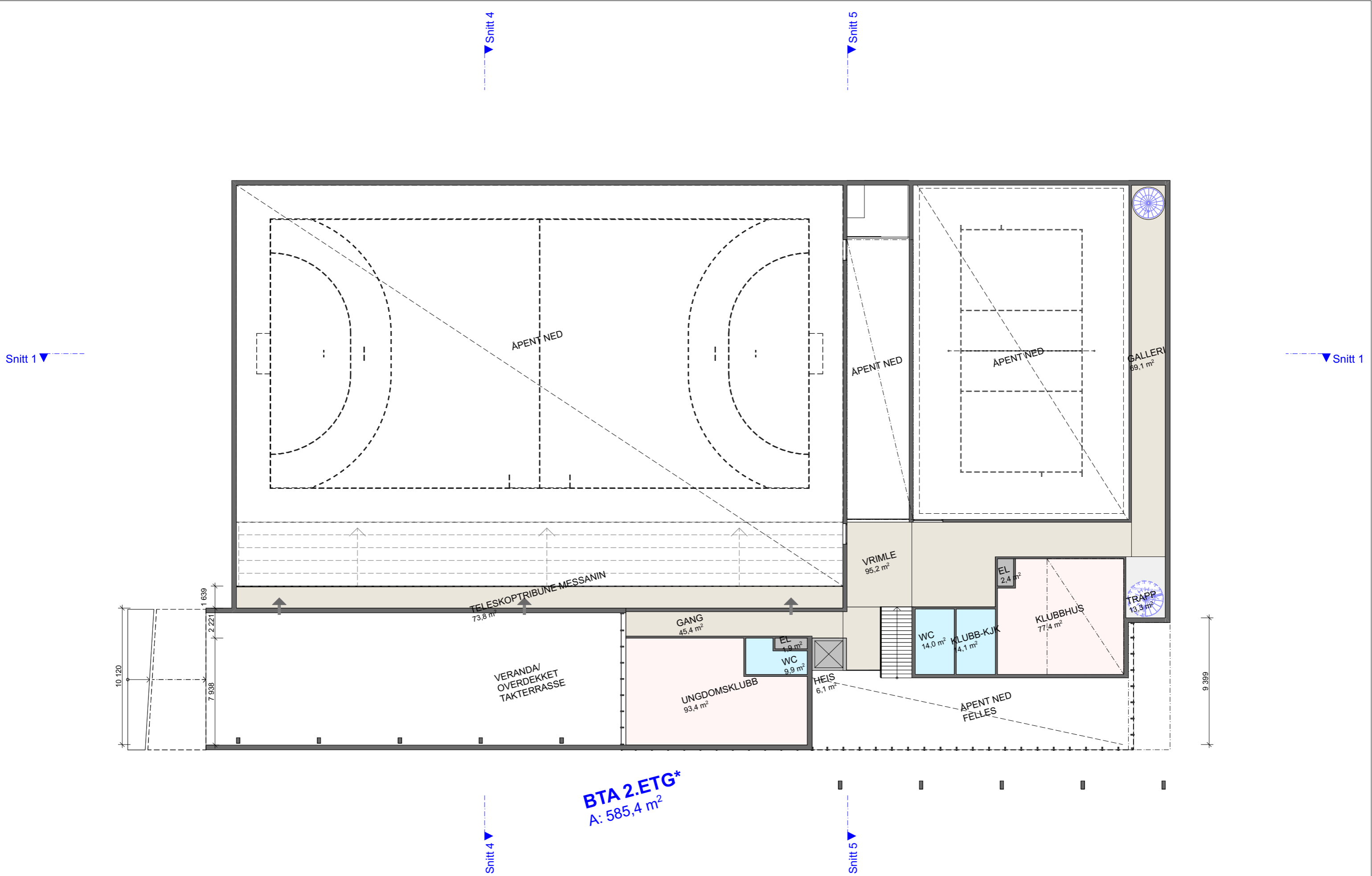

PROSJEKT Gimle Flerbrukshall
TILTAKSHAVER Overhalla Kommune

PRAKSIS
arkitekter as

INCUBE
ARCHITECTURE

FASE Skisseprosjekt
TEGNING Plan 2

PROSJEKT Gimle Flerbrukshall
DATE 05.04.2019

PROSJEKTNR. A20-2	MÅL (A3) 1:250
TEGNET	INDEKS

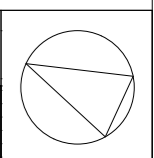

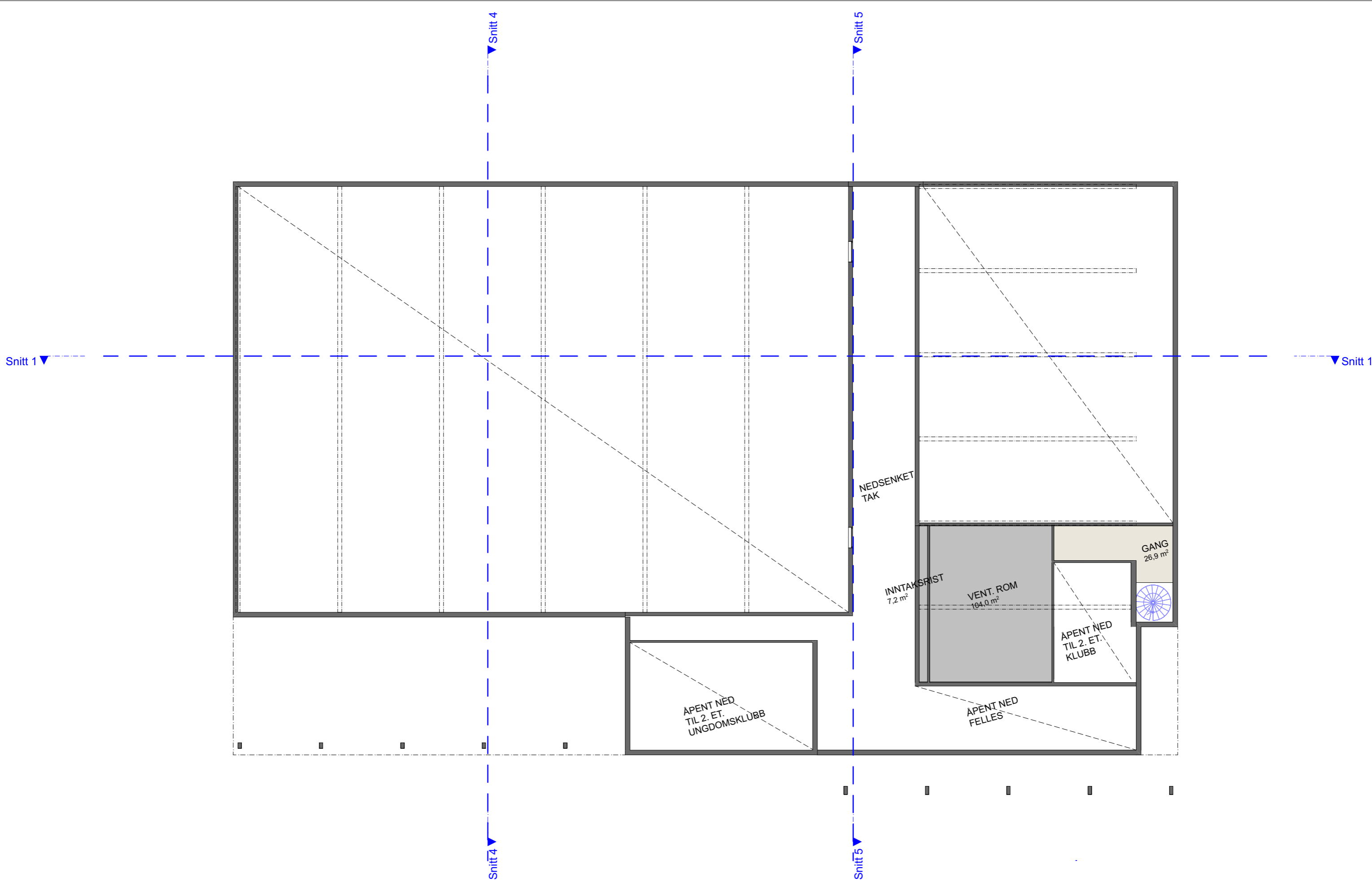

PROSJEKT Gimle Flerbrukshall
TILTAKSHAVER Overhalla Kommune

PRAKSIS
arkitekter as

INCUBE
ARCHITECTURE

FASE Skisseprosjekt
TEGNING Plan 3

PROSJEKT Gimle Flerbrukshall
DATE 05.04.2019

PROSJ.NR Prosjektnr.	MÅL (A3) 1:250
TEGN.NR A20-3	INDEKS

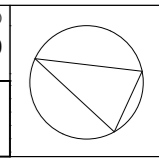

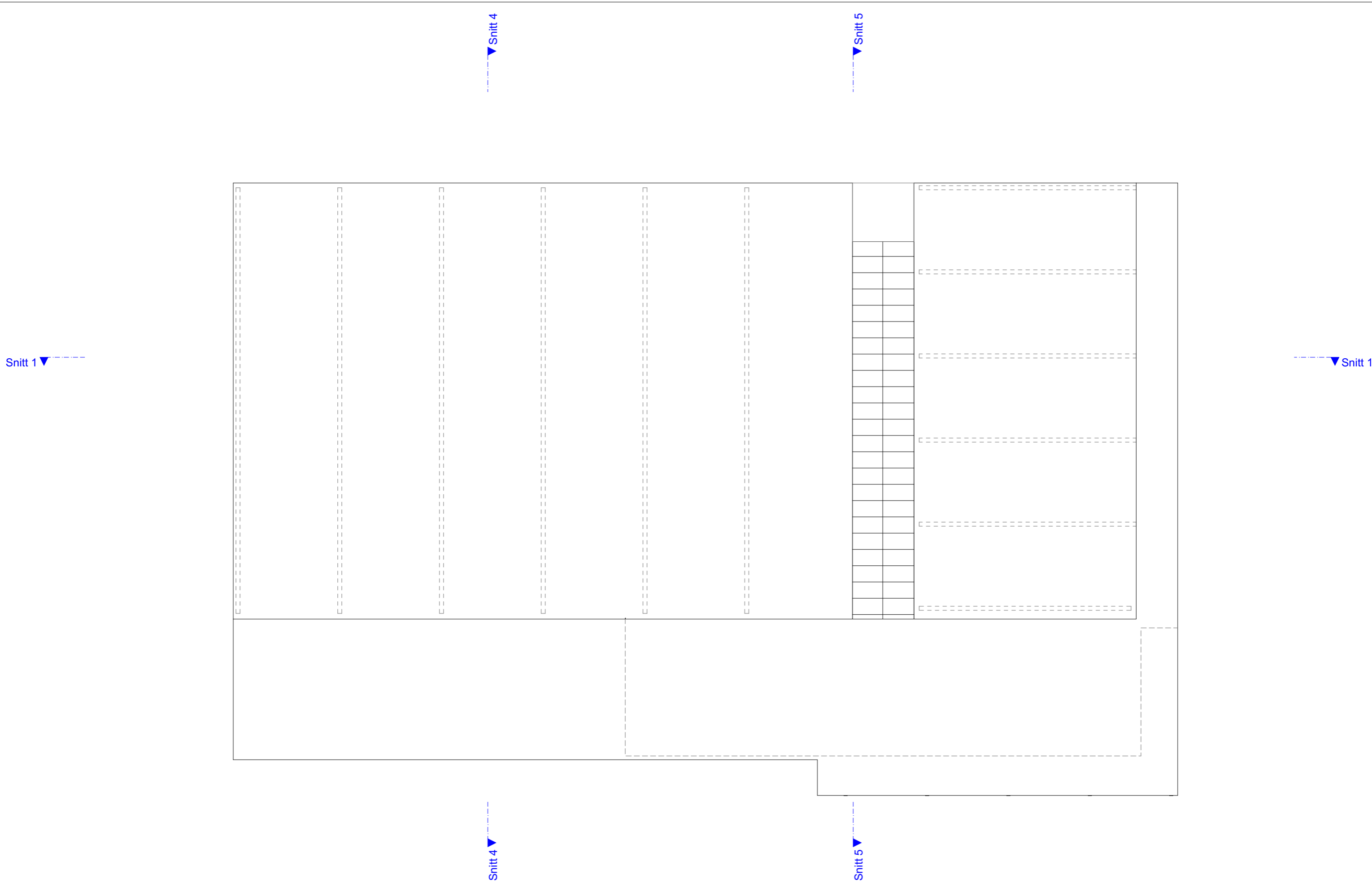

PROSJEKT Gimle Flerbrukshall
TILTAKSHAVER Overhalla Kommune

PRAKSIS
arkitekter as

INCUBE
ARCHITECTURE

FASE Skisseprosjekt
TEGNING Takplan

PROSJEKT Gimle Flerbrukshall <small>Gnr/Bnr/Festnr</small>	DATE 05.04.2019	TEGNET	KONTR.
---	--------------------	--------	--------

PROSJ.NR Prosjektnr.	MÅL (A3) 1:250
TEGN.NR A20-4	INDEKS

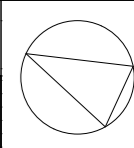

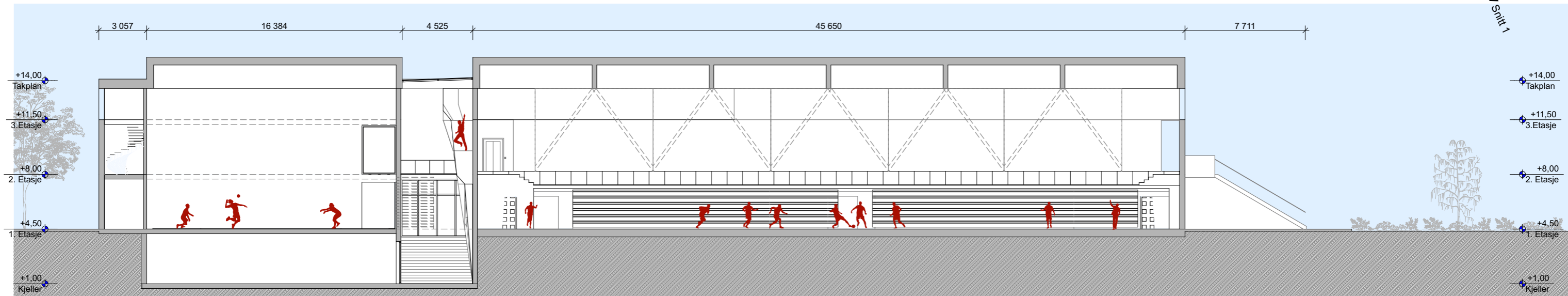
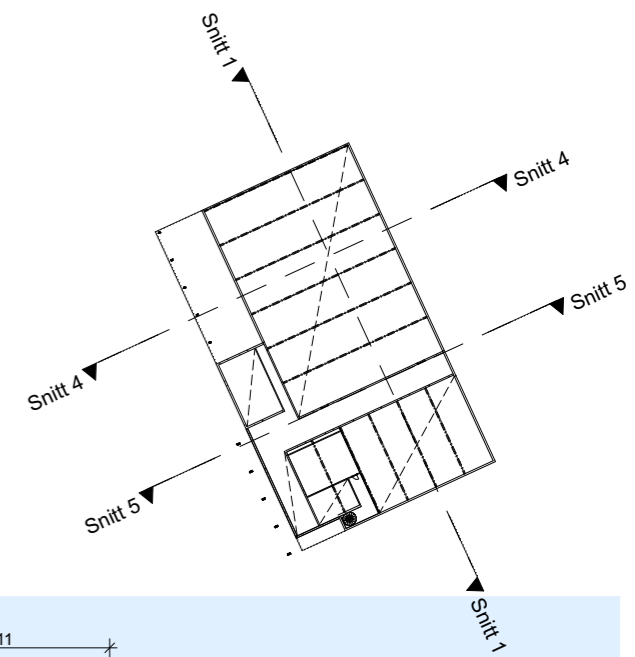

Snitt 1
1:250

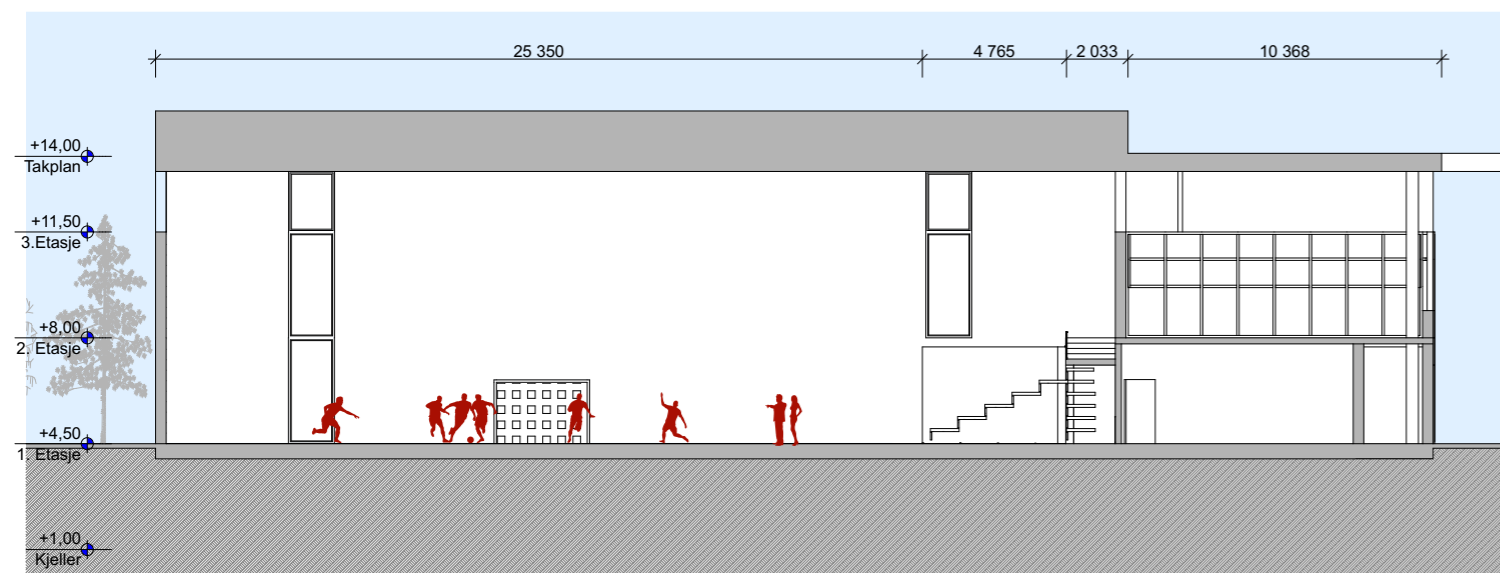

Snitt 4
1:250

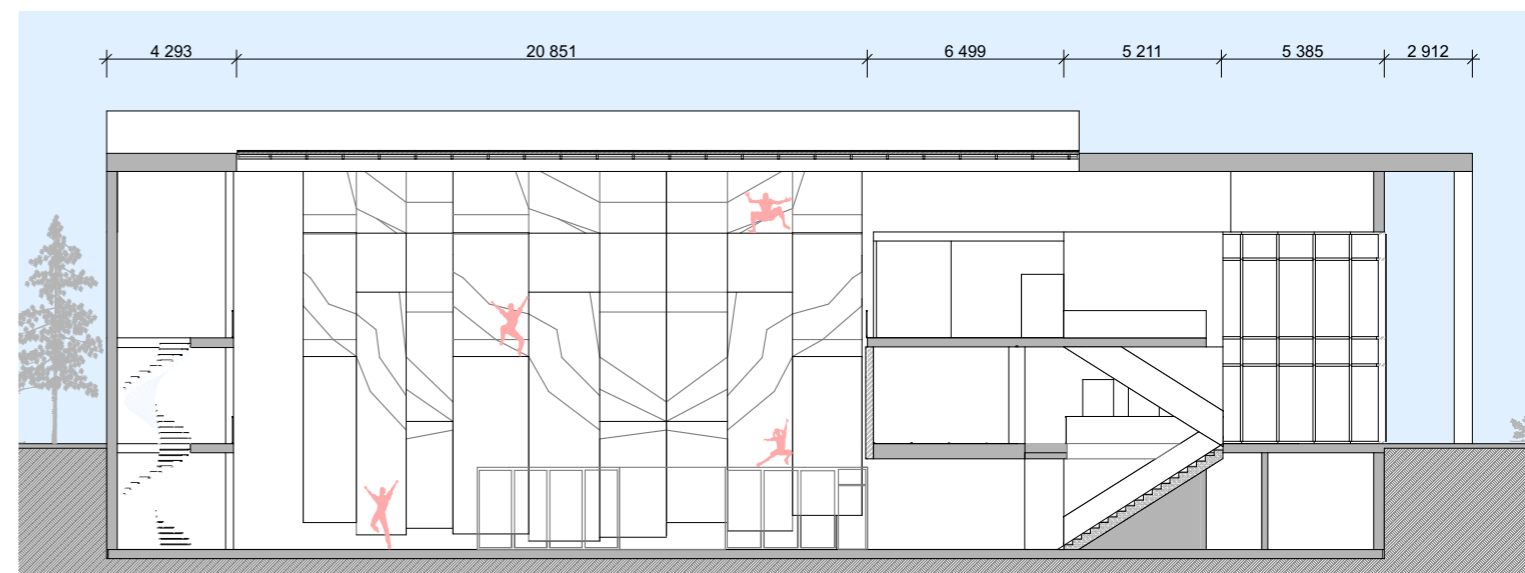

Snitt 5
1:250

PROSJEKT Gimle Flerbrukshall
TILTAKSHAVER Overhalla Kommune

PRAKSIS
arkitekter as

INCUBE
ARCHITECTURE

FASE Skisseprosjekt
TEGNING Snitt oversikt

PROSJEKT Gimle Flerbrukshall
DATE 05.04.2019

PROSJ.NR Prosjektnr.	MÅL (A3) 1:250
TEGN.NR A30-1	INDEKS

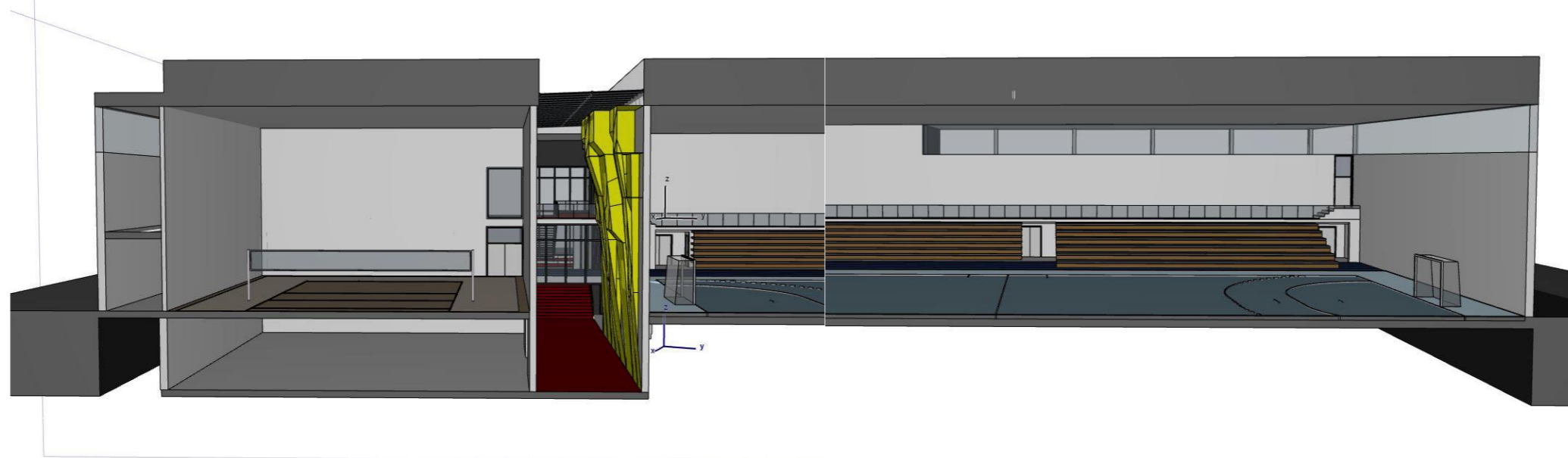
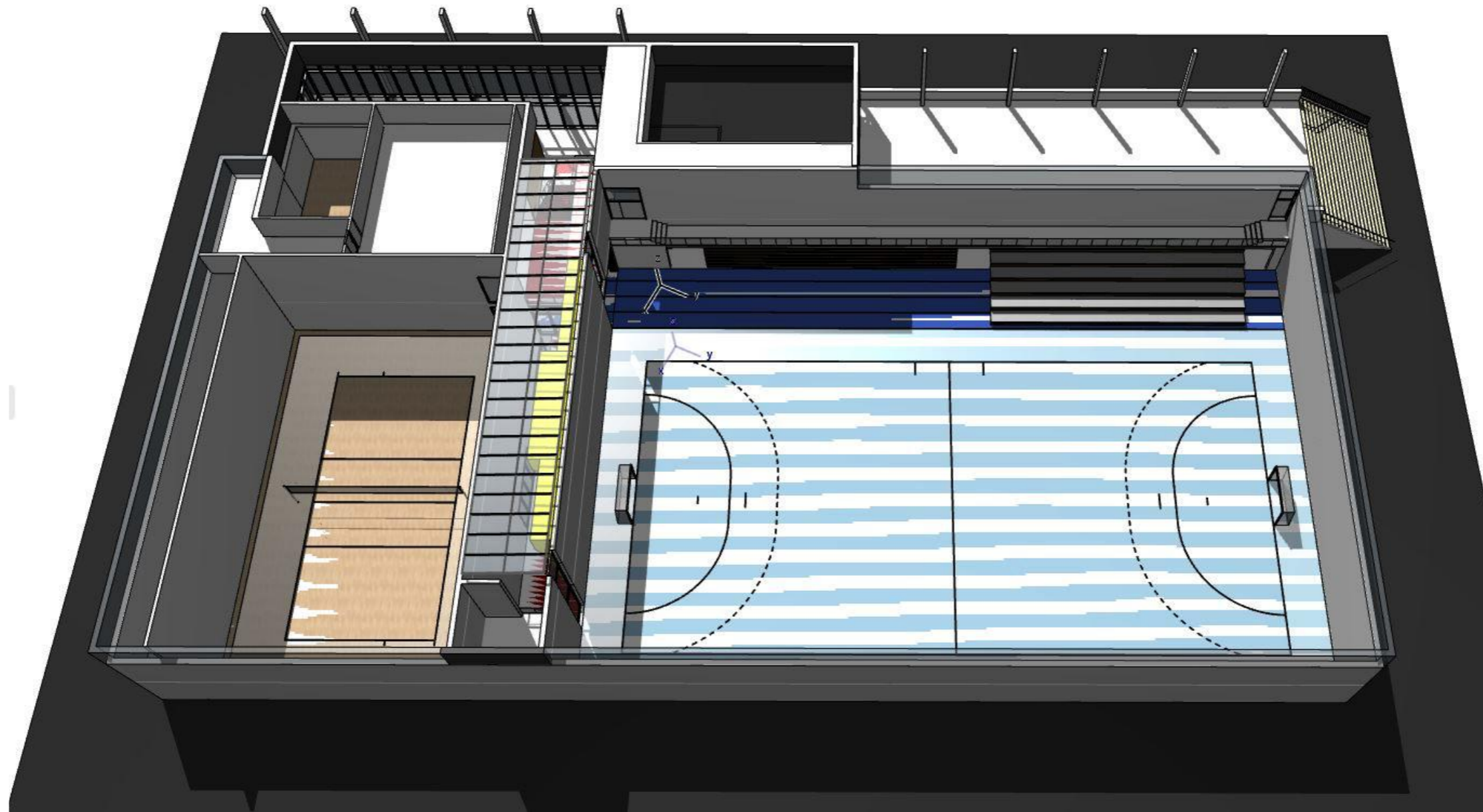

PROSJEKT Gimle Flerbrukshall
TILTAKSHAVER Overhalla Kommune

PRAKSIS
arkitekter as

INCUBE
ARCHITECTURE

FASE Skisseprosjekt
TEGNING Perspektiver 1

PROSJEKT Gimle Flerbrukshall <small>Gnr./Bnr./Festnr.</small>
DATE 05.04.2019

PROSJ.NR Prosjektnr.	MÅL (A3)
TEGN.NR A50-1	INDEKS

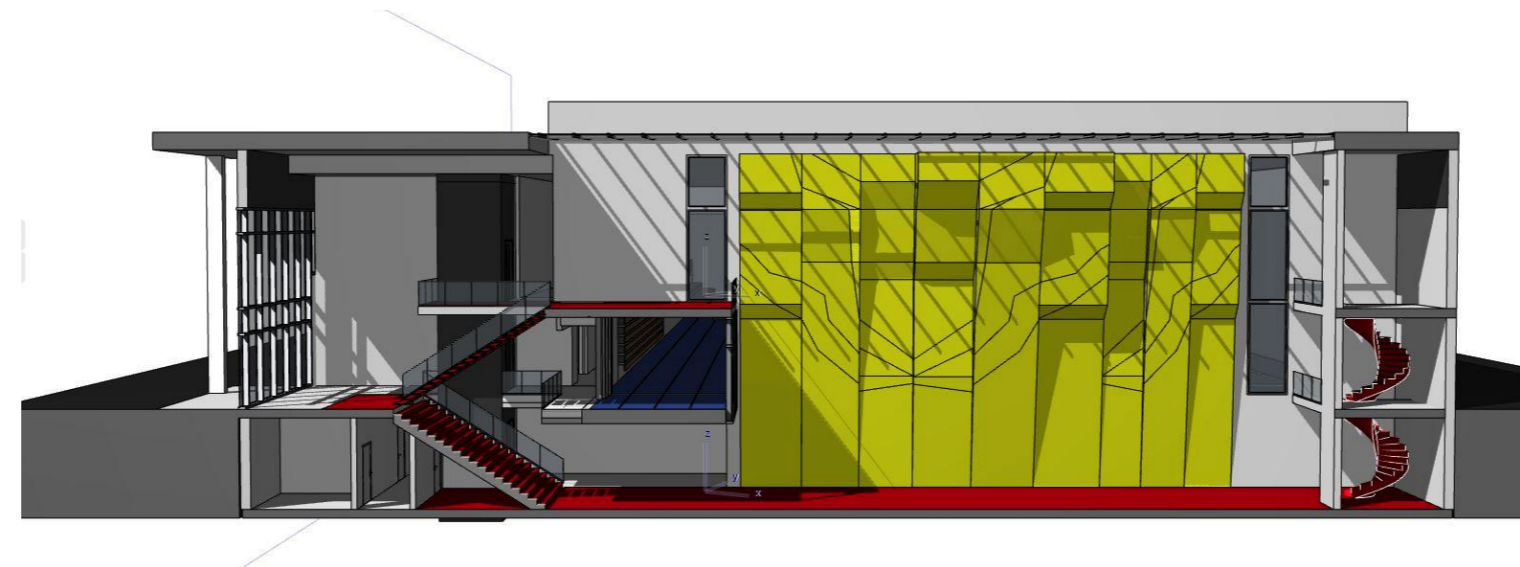

PROSJEKT
Gimle Flerbrukshall

TILTAKSHAVER
Overhalla Kommune

PRAKSIS
arkitekter as

 **INCUBE**
ARCHITECTURE

FASE
Skisseprosjekt

TEGNING
Perspektiver 2

PROSJEKT
Gimle Flerbrukshall
Gnr/Bnr/Festnr

DATO
05.04.2019

TEGNET

KONTR.

PROSJ.NR
Prosjektnr.

TEGN.NR
A50-2

MÅL (A3)

INDEKS